

GRADEVINA: STAMBENO-POSLOVNA ZGRADA

LOKACIJA: ulica Ante Starčevića, Zaprešić
k.č. 4816/1, k.o. Zaprešić

INVESTITOR: MEŠIĆ COM d.o.o., Strojarska 22, 10 000 Zagreb

KATALOG STANOVA I POSLOVNIH PROSTORA

s pripadajućim spremištima, parkirališnim i garažnim mjestima



GRAĐEVINA: STAMBENO-POSLOVNA ZGRADA

LOKACIJA: ulica Ante Starčevića, Zaprešić
k.č. 4816/1, k.o. Zaprešić

INVESTITOR: MEŠIĆ COM d.o.o., Strojarska 22, 10 000 Zagreb



Parkirališna i garažna mjesta

PODRUM

ISKAZ NETTO POVRŠINE PARKIRALIŠNIH I GARAŽNIH MJESTA:

naziv prostorije	P (m ²)	koef.	P x K (m ²)	vrsta poda
1. PGM24	14,25	0,50	7,13	keramika
2. PGM25	14,58	0,50	7,29	keramika
3. PGM26	12,57	0,50	6,29	keramika
4. PGM27	12,74	0,50	6,37	keramika
5. PGM28	12,74	0,50	6,37	keramika
6. PGM29	12,66	0,50	6,33	keramika
7. PGM30	12,99	0,50	6,50	keramika
8. PGM31	12,83	0,50	6,42	keramika
9. PGM32	13,00	0,50	6,50	keramika
10. GM33	14,85	0,75	11,14	keramika
11. GM34	14,85	0,75	11,14	keramika
12. GM35	15,98	0,75	11,99	keramika
13. GM36	15,98	0,75	11,99	keramika
14. PGM37	15,77	0,50	7,89	keramika
15. PGM38	14,12	0,50	7,06	keramika
16. PGM39	14,12	0,50	7,06	keramika
17. PGM40	14,12	0,50	7,06	keramika
18. PGM41	13,48	0,50	6,74	keramika
19. PGM42	13,97	0,50	6,99	keramika
20. PGM43	15,47	0,50	7,74	keramika
21. PGM44	15,47	0,50	7,74	keramika
22. PGM45	15,47	0,50	7,74	keramika
23. PGM46	15,47	0,50	7,74	keramika
24. PGM47	12,72	0,50	6,36	keramika
25. PGM48	12,72	0,50	6,36	keramika
26. PGM49	12,72	0,50	6,36	keramika
27. PGM50	12,22	0,50	6,11	keramika
28. PGM51	16,19	0,50	8,10	keramika
29. PGM52	16,22	0,50	8,11	keramika
30. PGM53	15,75	0,50	7,88	keramika
31. PGM54	16,13	0,50	8,07	keramika
32. PGM55	16,13	0,50	8,07	keramika
33. PGM56	16,13	0,50	8,07	keramika
34. PGM57	16,13	0,50	8,07	keramika
35. PGM58	16,50	0,50	8,25	keramika
36. PGM59	17,64	0,50	8,82	keramika
37. GM60	17,33	0,75	13,00	keramika
38. PGM61	15,46	0,50	7,73	keramika
39. PGM62	22,07	0,50	11,04	keramika
40. PGM63	16,07	0,50	8,04	keramika
41. PGM64	16,07	0,50	8,04	keramika
42. PGM65	16,07	0,50	8,04	keramika
43. PGM66	15,57	0,50	7,79	keramika

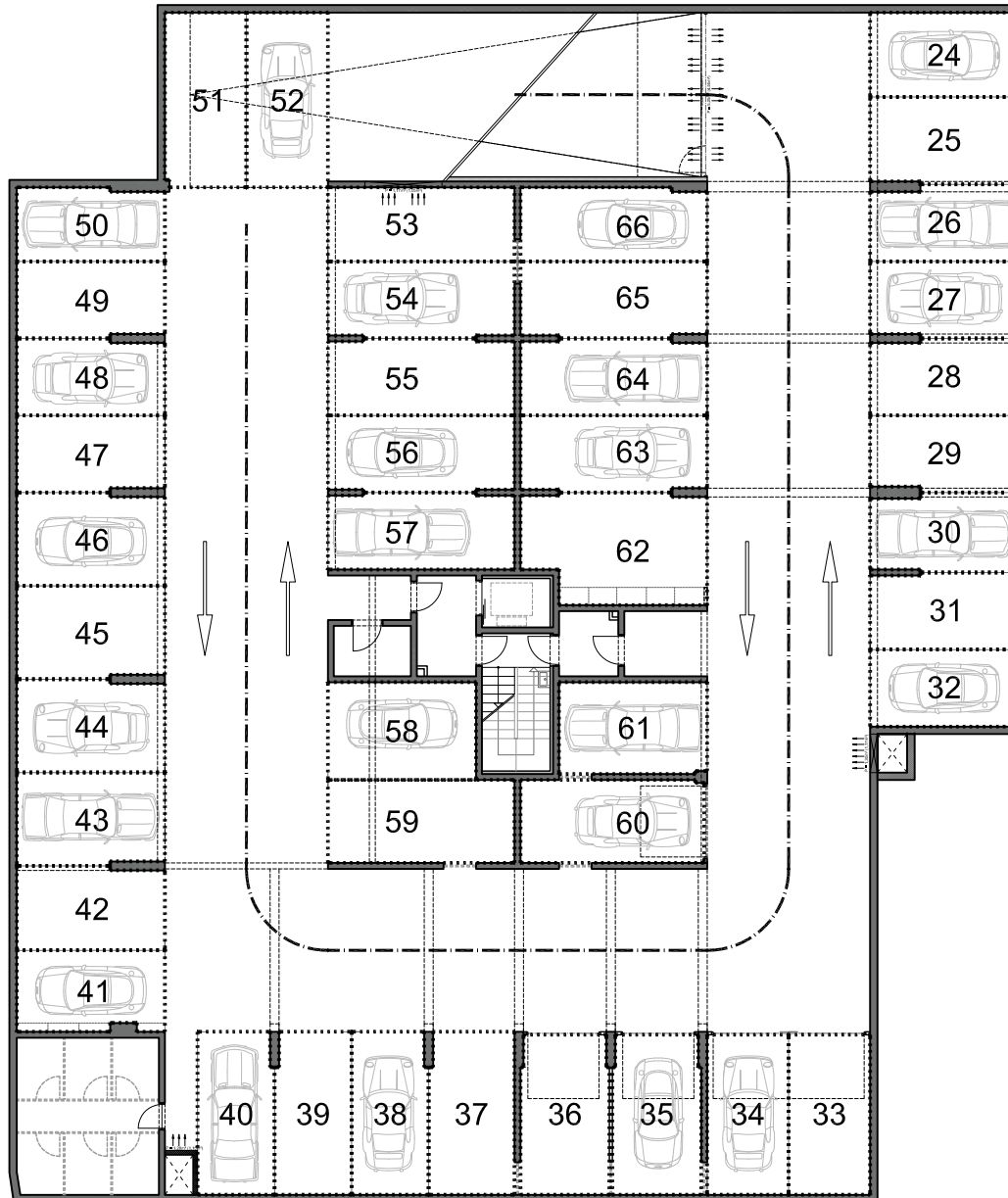

0 | 1 | 2 | 5 | m

GRAĐEVINA: STAMBENO-POSLOVNA ZGRADA

LOKACIJA: ulica Ante Starčevića, Zaprešić
k.č. 4816/1, k.o. Zaprešić

INVESTITOR: MEŠIĆ COM d.o.o., Strojarska 22, 10 000 Zagreb



Spremišta

PODRUM

ISKAZ NETTO POVRŠINE SPREMIŠTA:

<i>naziv prostorije</i>	<i>P (m²)</i>	<i>koef.</i>	<i>P x K (m²)</i>	<i>vrsta poda</i>
1. Spremište 1	3,18	0,50	1,59	keramika
2. Spremište 2	3,08	0,50	1,54	keramika
3. Spremište 3	3,18	0,50	1,59	keramika
4. Spremište 4	3,13	0,50	1,57	keramika
5. Spremište 5	3,08	0,50	1,54	keramika
6. Spremište 6	3,18	0,50	1,59	keramika

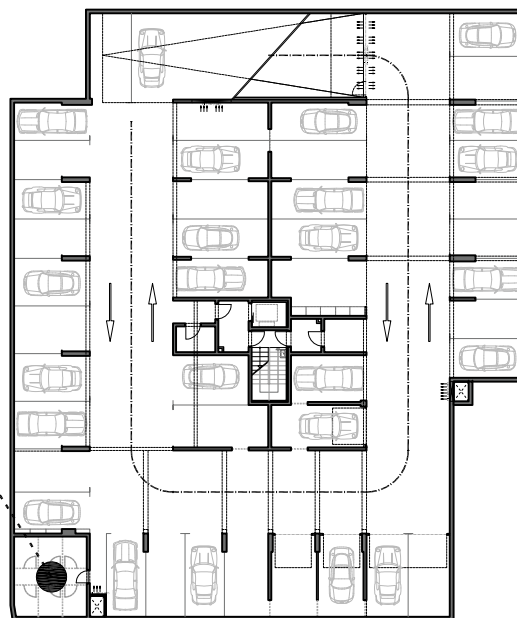
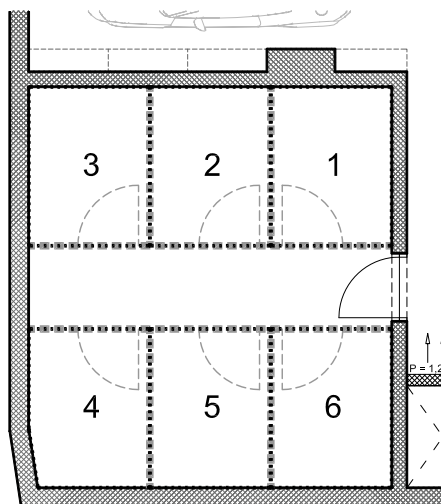

0 | 1 | 2 | 5 | m

GRAĐEVINA: STAMBENO-POSLOVNA ZGRADA

LOKACIJA: ulica Ante Starčevića, Zaprešić
k.č. 4816/1, k.o. Zaprešić

INVESTITOR: MEŠIĆ COM d.o.o., Strojarska 22, 10 000 Zagreb



Parkirališna i garažna mjesta

PRIZEMLJE

ISKAZ NETTO POVRŠINE PARKIRALIŠNIH I GARAŽNIH MJESTA:

naziv prostorije	P (m ²)	koef.	P x K (m ²)
1. PM1	13,80	0,25	3,45
2. PM2	12,32	0,25	3,08
3. PM3	15,31	0,25	3,83
4. PM4	14,45	0,25	3,61
5. NPM5	14,04	0,50	7,02
6. NPM6	14,13	0,50	7,07
7. NPM7	14,41	0,50	7,21
8. NPM8	14,41	0,50	7,21
9. NPM9	16,55	0,50	8,28
10. NPM10	17,29	0,50	8,65
11. NPM11	16,83	0,50	8,42
12. GM12	13,20	0,75	9,90
13. GM13	12,88	0,75	9,66
14. PM14	13,00	0,25	3,25
15. PM15	13,50	0,25	3,38
16. PM16	14,06	0,25	3,52
17. PM17	12,81	0,25	3,20
18. PM18	12,78	0,25	3,20
19. PM19	12,78	0,25	3,20
20. PM20	12,71	0,25	3,18
21. PM21	15,10	0,25	3,78
22. PM22	15,00	0,25	3,75
23. PM23	12,76	0,25	3,19



MEŠIĆ COM



0 | 1 | 2 | 5 | m

GRAĐEVINA: STAMBENO-POSLOVNA ZGRADA

LOKACIJA: ulica Ante Starčevića, Zaprešić
k.č. 4816/1, k.o. Zaprešić

INVESTITOR: MEŠIĆ COM d.o.o., Strojarska 22, 10 000 Zagreb



Pp.0.1.

- poslovni prostor -

PRIZEMLJE

ISKAZ NETTO POVRŠINE POSLOVNOG PROSTORA:

naziv prostorije	P (m ²)	koef.	P x K (m ²)	vrsta poda
1. poslovni prostor - roh bau	215,42	1,00	215,42	roh bau
UKUPNO:	215,42		215,42	

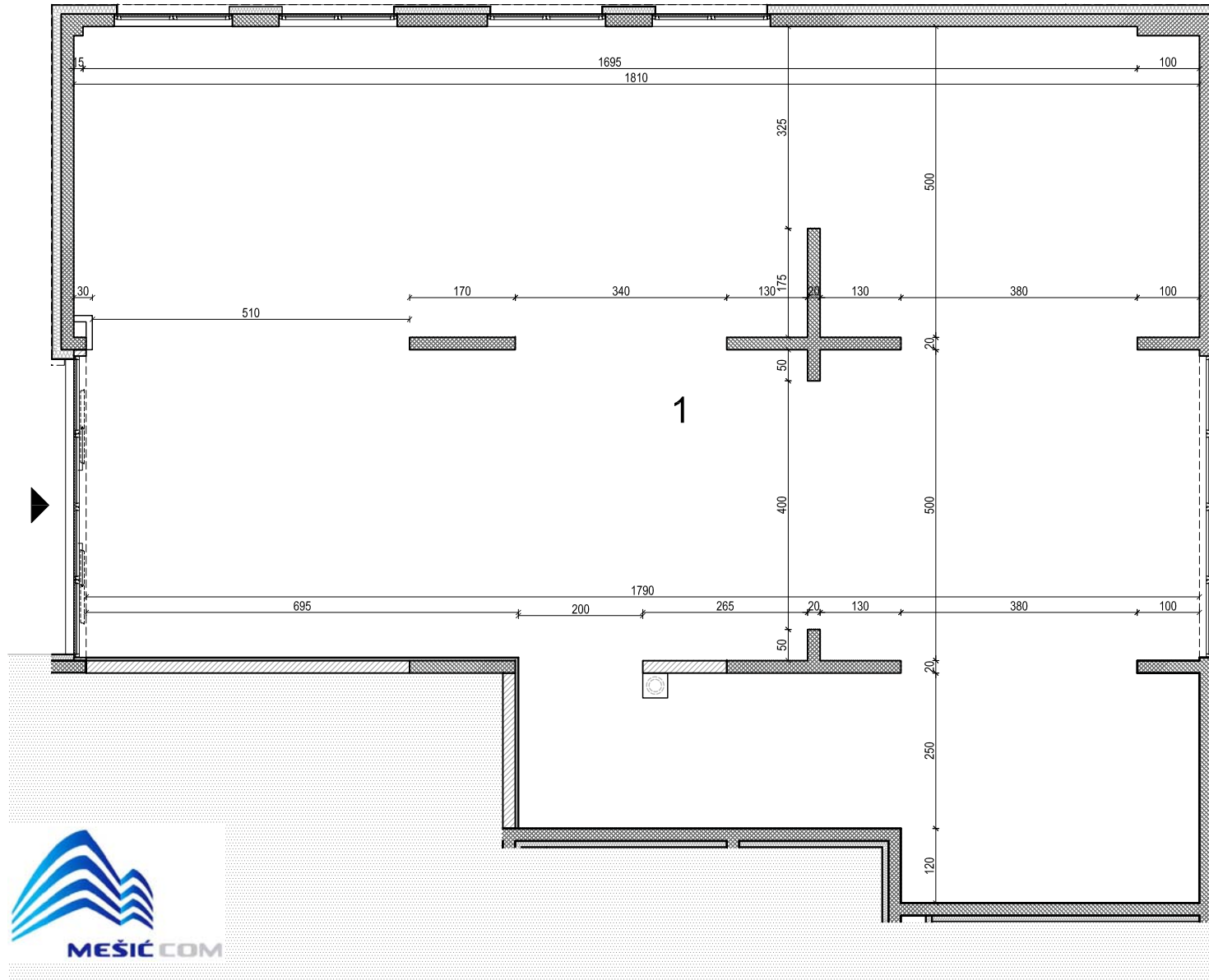

0 | 1 | 2 | 5 | m

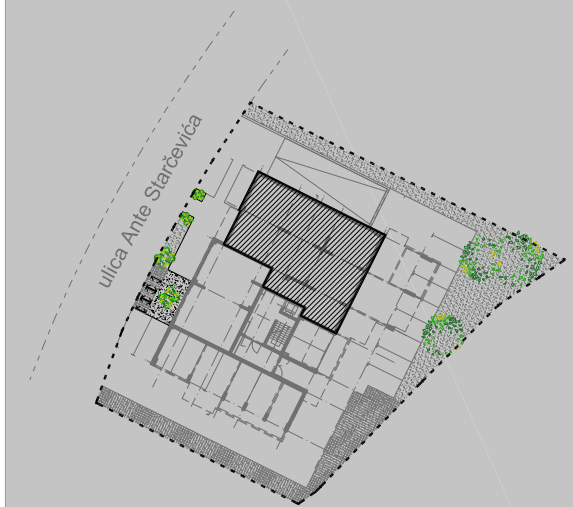

GRAĐEVINA: STAMBENO-POSLOVNA ZGRADA

LOKACIJA: ulica Ante Starčevića, Zaprešić
k.č. 4816/1, k.o. Zaprešić

INVESTITOR: MEŠIĆ COM d.o.o., Strojarska 22, 10 000 Zagreb



Pp.0.2.

- poslovni prostor -

PRIZEMLJE

ISKAZ NETTO POVRŠINE POSLOVNOG PROSTORA:

naziv prostorije	P (m ²)	koef.	P x K (m ²)	vrsta poda
1. poslovni prostor - roh bau	101,63	1,00	101,63	roh bau
UKUPNO:	101,63		101,63	

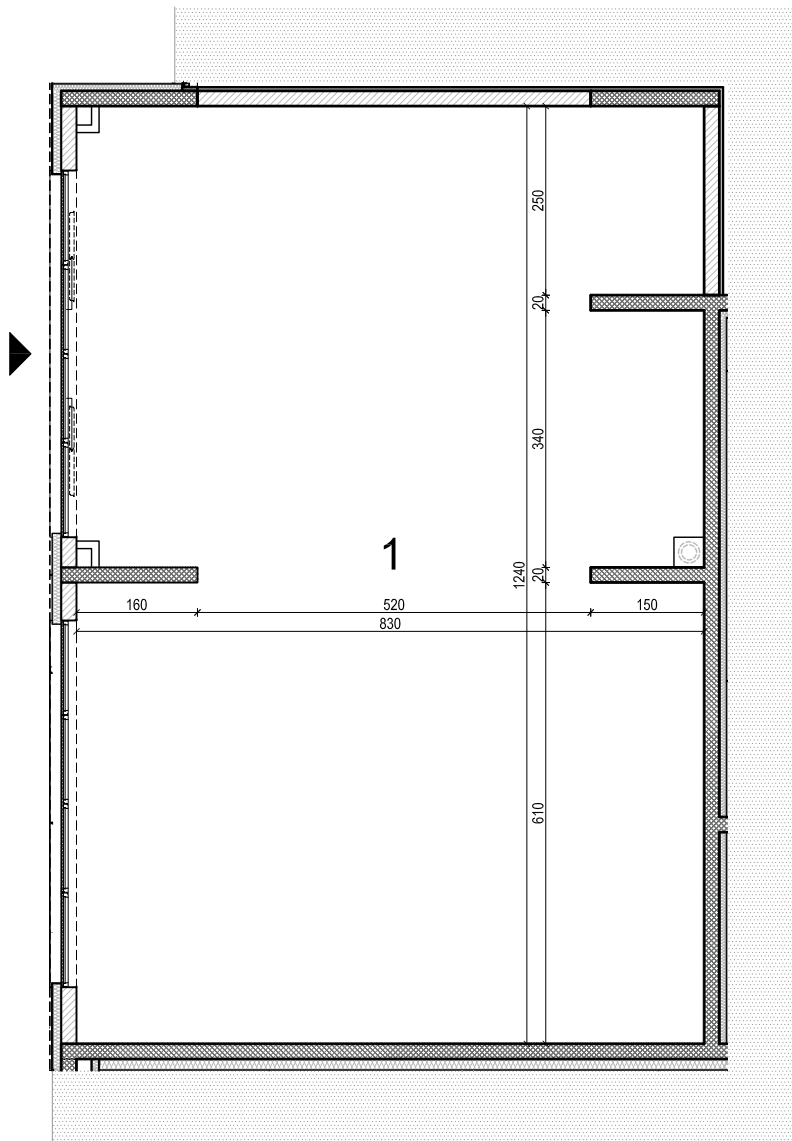

0 | 1 | 2 | 5 | m

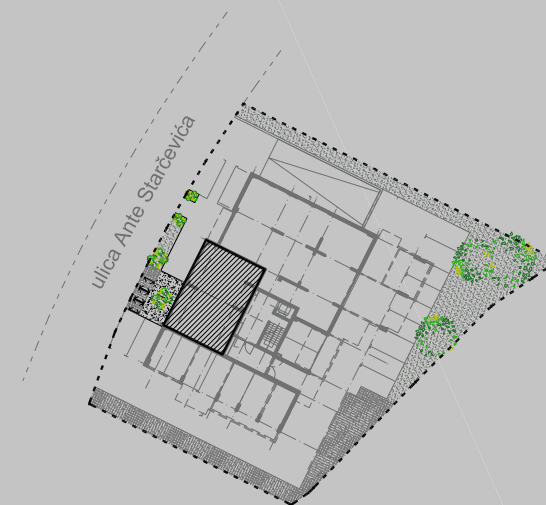

GRAĐEVINA: STAMBENO-POSLOVNA ZGRADA

LOKACIJA: ulica Ante Starčevića, Zaprešić
k.č. 4816/1, k.o. Zaprešić

INVESTITOR: MEŠIĆ COM d.o.o., Strojarska 22, 10 000 Zagreb



S.1.1.

- trosoban -

1. KAT

ISKAZ NETTO POVRŠINE STANA:

naziv prostorije	P (m ²)	koef.	P x K (m ²)	vrsta poda
1. ulazni hodnik	2,86	1,00	2,86	keramika
2. predprostor	1,31	1,00	1,31	parket
3. dnevni boravak s kuhinjom	28,57	1,00	28,57	parket
4. kupaonica	4,22	1,00	4,22	keramika
5. soba	10,40	1,00	10,40	parket
6. soba 2	8,12	1,00	8,12	parket
7. natkriveni balkon	7,07	0,50	3,54	keramika
UKUPNO:	62,55		59,02	

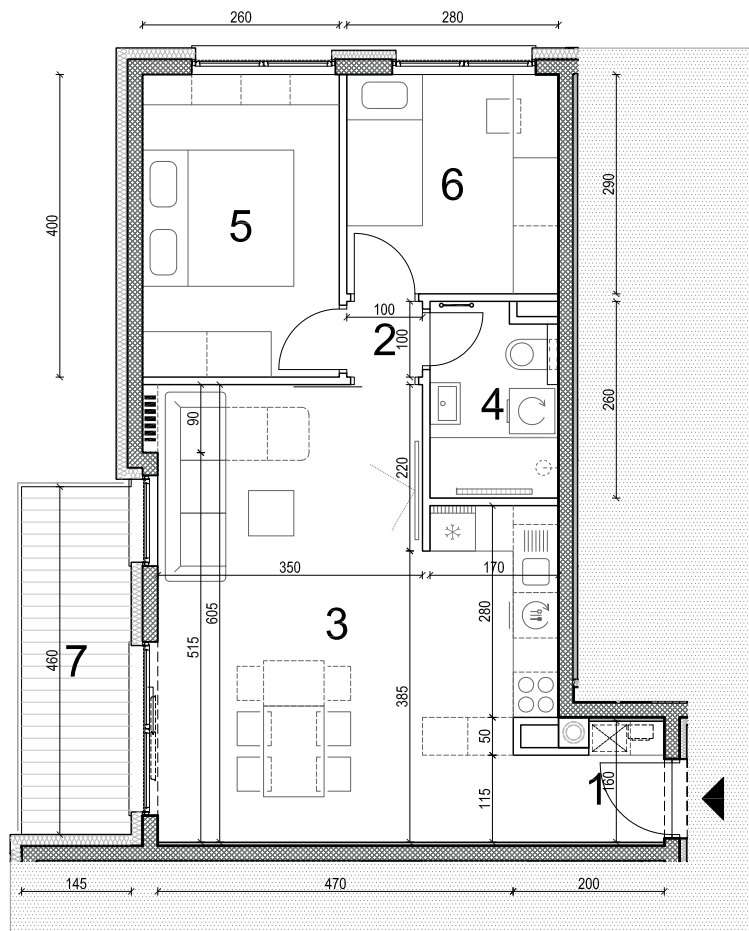

0 | 1 | 2 | 5 | m

GRAĐEVINA: STAMBENO-POSLOVNA ZGRADA

LOKACIJA: ulica Ante Starčevića, Zaprešić
k.č. 4816/1, k.o. Zaprešić

INVESTITOR: MEŠIĆ COM d.o.o., Strojarska 22, 10 000 Zagreb



S.1.2.

- dvosoban -

1. KAT

ISKAZ NETTO POVRŠINE STANA:

<i>naziv prostorije</i>	<i>P (m²)</i>	<i>koef.</i>	<i>P x K (m²)</i>	<i>vrsta poda</i>
1. ulazni hodnik	4,68	1,00	4,68	keramika
2. dnevni boravak s kuhinjom	25,30	1,00	25,30	parket
3. kupaonica	4,18	1,00	4,18	keramika
4. soba	9,82	1,00	9,82	parket
5. loggia	3,72	0,75	2,79	keramika
UKUPNO:	47,70		46,77	

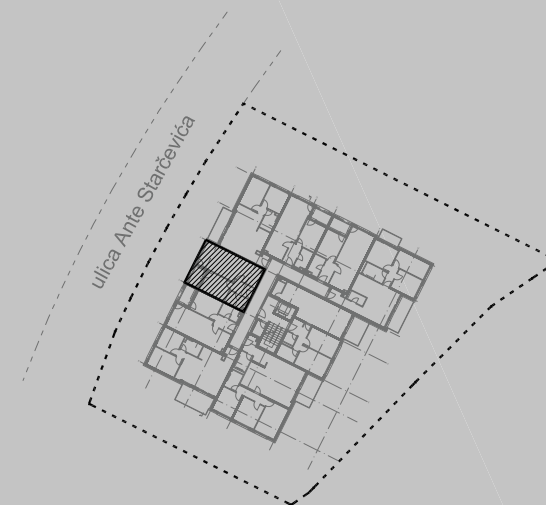
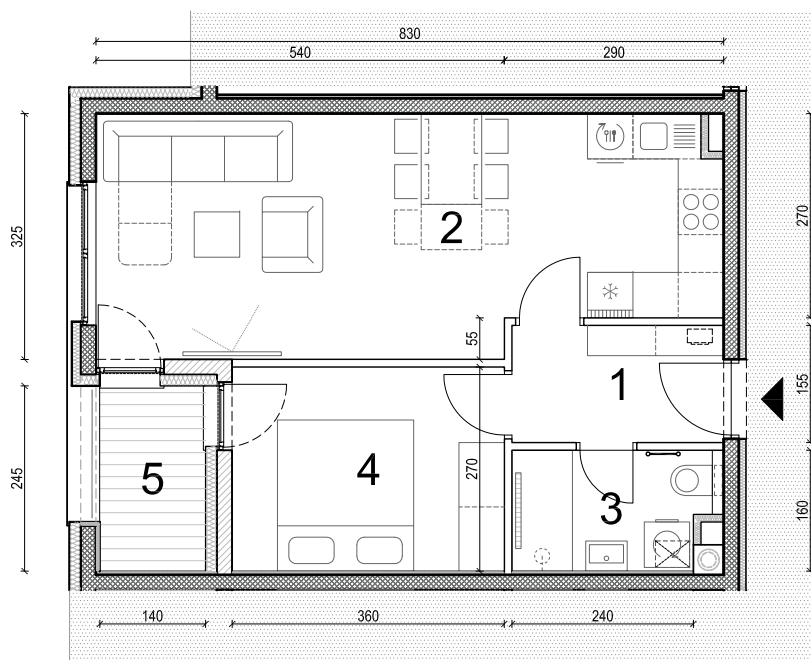

0 | 1 | 2 | 5 | m

GRAĐEVINA: STAMBENO-POSLOVNA ZGRADA

LOKACIJA: ulica Ante Starčevića, Zaprešić
k.č. 4816/1, k.o. Zaprešić

INVESTITOR: MEŠIĆ COM d.o.o., Strojarska 22, 10 000 Zagreb



S.1.3.

- dvosoban -

1. KAT

ISKAZ NETTO POVRŠINE STANA:

<i>naziv prostorije</i>	<i>P (m²)</i>	<i>koef.</i>	<i>P x K (m²)</i>	<i>vrsta poda</i>
1. ulazni hodnik	4,68	1,00	4,68	keramika
2. dnevni boravak s kuhinjom	25,30	1,00	25,30	parket
3. kupaonica	4,16	1,00	4,16	keramika
4. soba	9,82	1,00	9,82	parket
5. loggia	3,65	0,75	2,74	keramika
UKUPNO:	47,61		46,70	

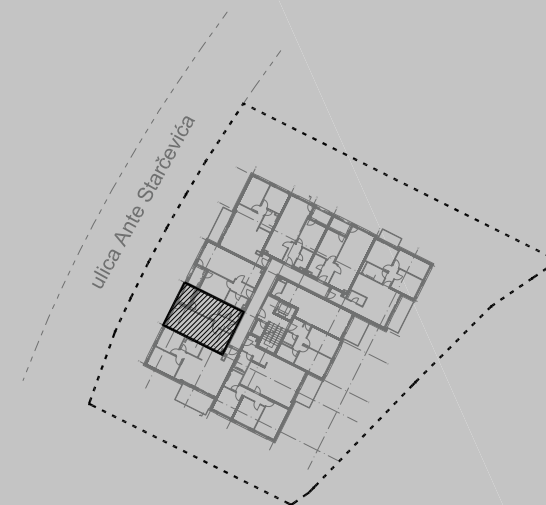
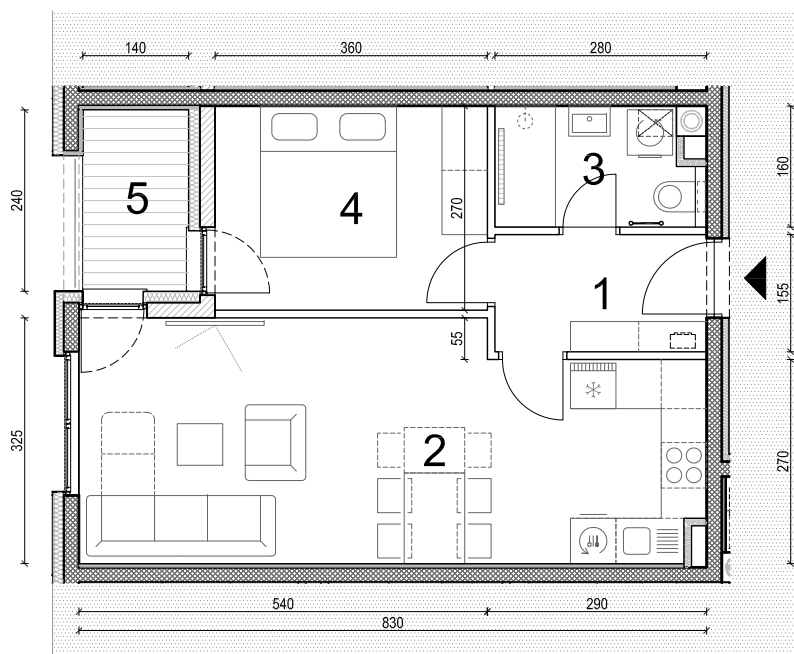

0 | 1 | 2 | 5 | m

GRAĐEVINA: STAMBENO-POSLOVNA ZGRADA

LOKACIJA: ulica Ante Starčevića, Zaprešić
k.č. 4816/1, k.o. Zaprešić

INVESTITOR: MEŠIĆ COM d.o.o., Strojarska 22, 10 000 Zagreb



S.1.4.

- trosoban -

1. KAT

ISKAZ NETTO POVRŠINE STANA:

naziv prostorije	P (m ²)	koef.	P x K (m ²)	vrsta poda
1. ulazni hodnik	2,86	1,00	2,86	keramika
2. predprostor	1,31	1,00	1,31	parket
3. dnevni boravak s kuhinjom	28,55	1,00	28,55	parket
4. kupaonica	4,22	1,00	4,22	keramika
5. soba	10,40	1,00	10,40	parket
6. soba 2	8,12	1,00	8,12	parket
7. natkriveni balkon	11,12	0,50	5,56	keramika
UKUPNO:	66,58		61,02	

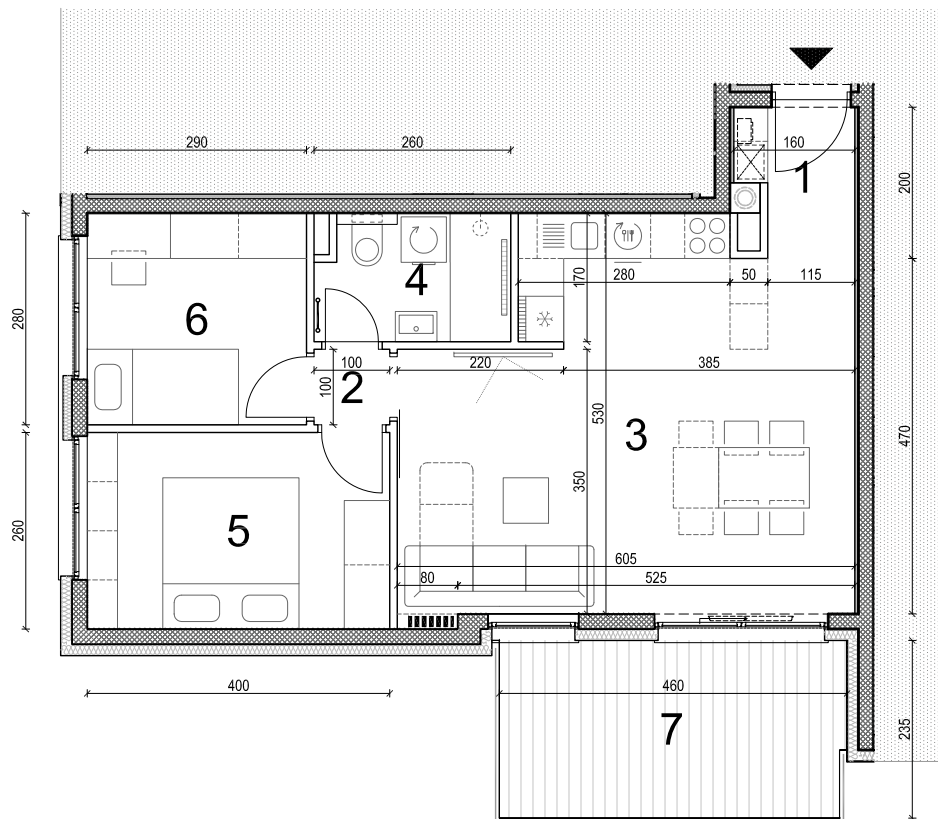

0 | 1 | 2 | 5 | m

GRAĐEVINA: STAMBENO-POSLOVNA ZGRADA

LOKACIJA: ulica Ante Starčevića, Zaprešić
k.č. 4816/1, k.o. Zaprešić

INVESTITOR: MEŠIĆ COM d.o.o., Strojarska 22, 10 000 Zagreb



S.1.5.

- četverosoban -

1. KAT

ISKAZ NETTO POVRŠINE STANA:

naziv prostorije	P (m ²)	koef.	P x K (m ²)	vrsta poda
1. ulazni hodnik	7,14	1,00	7,14	keramika
2. predprostor	4,69	1,00	4,69	parket
3. dnevni boravak s kuhinjom	33,88	1,00	33,88	parket
4. kupaonica	4,08	1,00	4,08	keramika
5. kupaonica 2	4,00	1,00	4,00	keramika
6. soba	12,76	1,00	12,76	parket
7. soba 2	10,23	1,00	10,23	parket
8. soba 3	9,24	1,00	9,24	parket
9. natkriveni balkon	8,78	0,50	4,39	keramika
UKUPNO:	94,80		90,41	

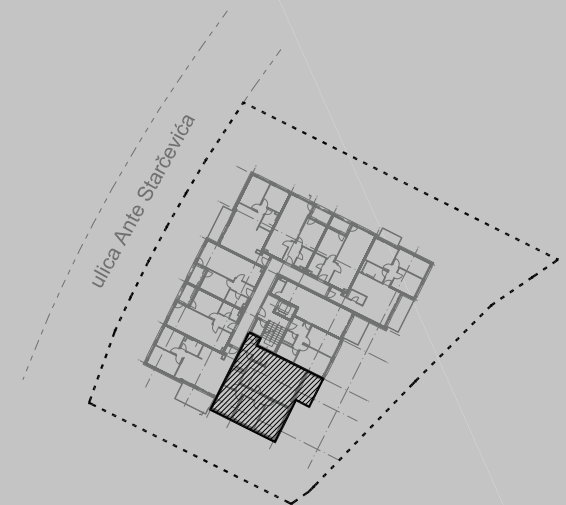
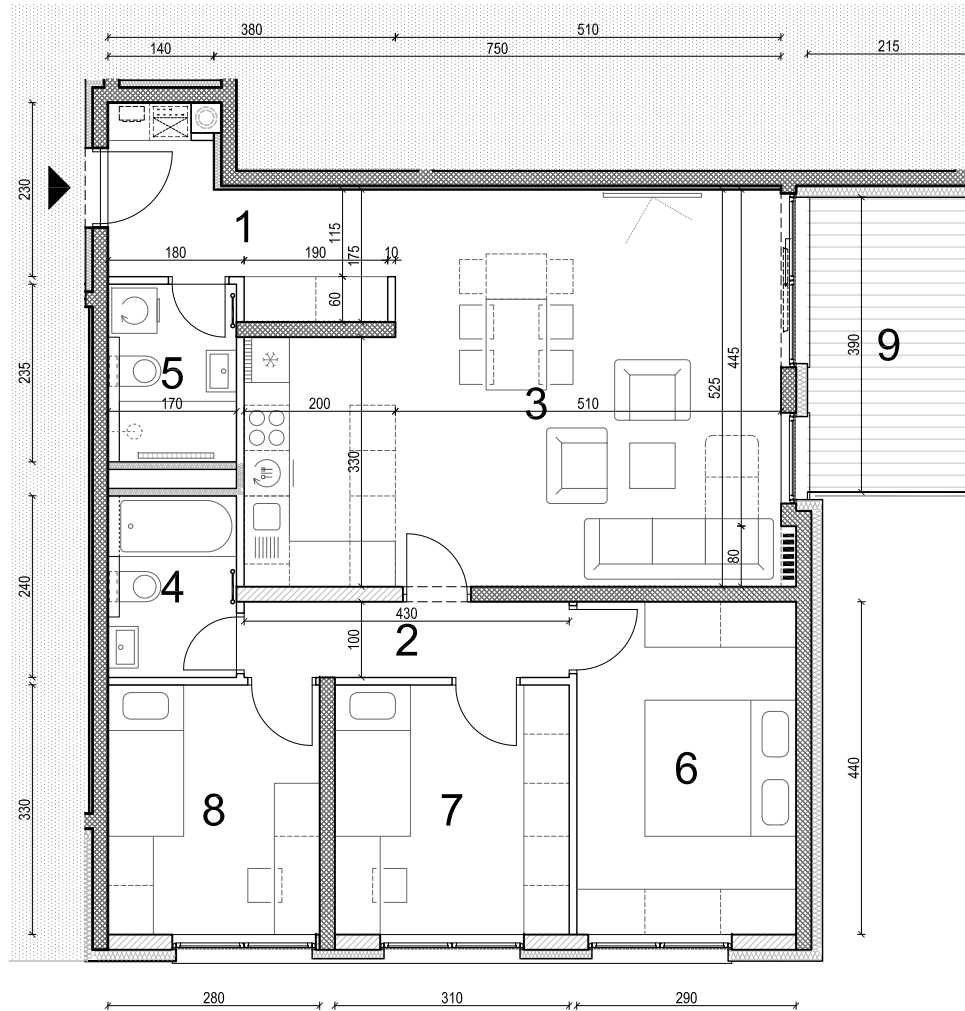

0 | 1 | 2 | 5 | m

GRAĐEVINA: STAMBENO-POSLOVNA ZGRADA

LOKACIJA: ulica Ante Starčevića, Zaprešić
k.č. 4816/1, k.o. Zaprešić

INVESTITOR: MEŠIĆ COM d.o.o., Strojarska 22, 10 000 Zagreb



S.1.6.

- trosoban -

1. KAT

ISKAZ NETTO POVRŠINE STANA:

naziv prostorije	P (m ²)	koef.	P x K (m ²)	vrsta poda
1. ulazni hodnik	7,22	1,00	7,22	keramika
2. dnevni boravak s kuhinjom	32,43	1,00	32,43	parket
3. WC	2,10	1,00	2,10	keramika
4. kupaonica	4,42	1,00	4,42	keramika
5. izba	2,42	1,00	2,42	keramika
6. soba	11,76	1,00	11,76	parket
7. soba 2	10,92	1,00	10,92	parket
8. natkriveni balkon	7,49	0,50	3,75	keramika
UKUPNO:	78,76		75,02	

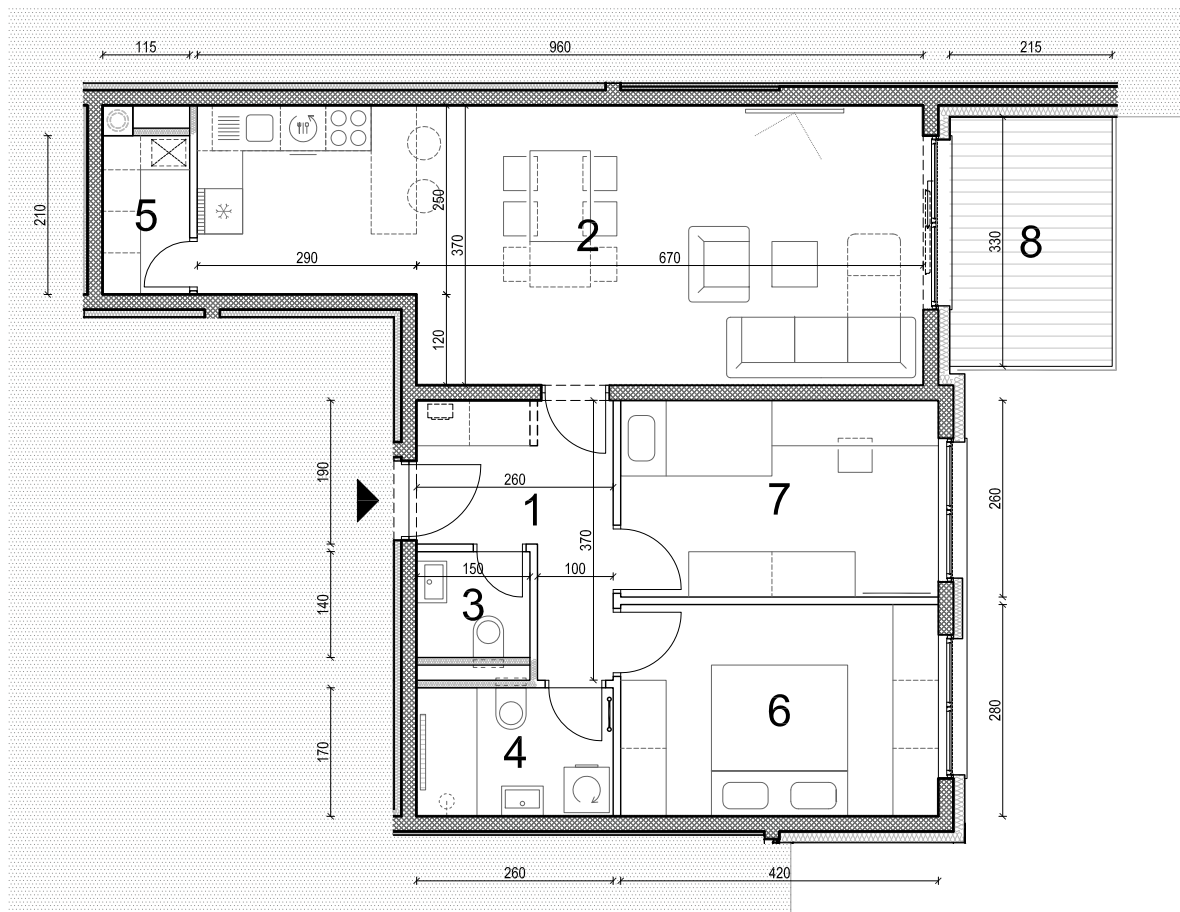

0 | 1 | 2 | 5 | m

GRAĐEVINA: STAMBENO-POSLOVNA ZGRADA

LOKACIJA: ulica Ante Starčevića, Zaprešić
k.č. 4816/1, k.o. Zaprešić

INVESTITOR: MEŠIĆ COM d.o.o., Strojarska 22, 10 000 Zagreb



S.1.7.

- četverosoban -

1. KAT

ISKAZ NETTO POVRŠINE STANA:

naziv prostorije	P (m ²)	koef.	P x K (m ²)	vrsta poda
1. ulazni hodnik	6,13	1,00	6,13	keramika
2. predprostor	3,11	1,00	3,11	parket
3. dnevni boravak s kuhinjom	24,34	1,00	24,34	parket
4. kupaonica	5,10	1,00	5,10	keramika
5. kupaonica 2	2,82	1,00	2,82	keramika
6. soba	10,64	1,00	10,64	parket
7. soba 2	9,90	1,00	9,90	parket
8. soba 3	9,18	1,00	9,18	parket
9. natkriveni balkon	7,99	0,50	4,00	keramika
10. natkriveni balkon	3,89	0,50	1,95	keramika
UKUPNO:	83,10		77,16	

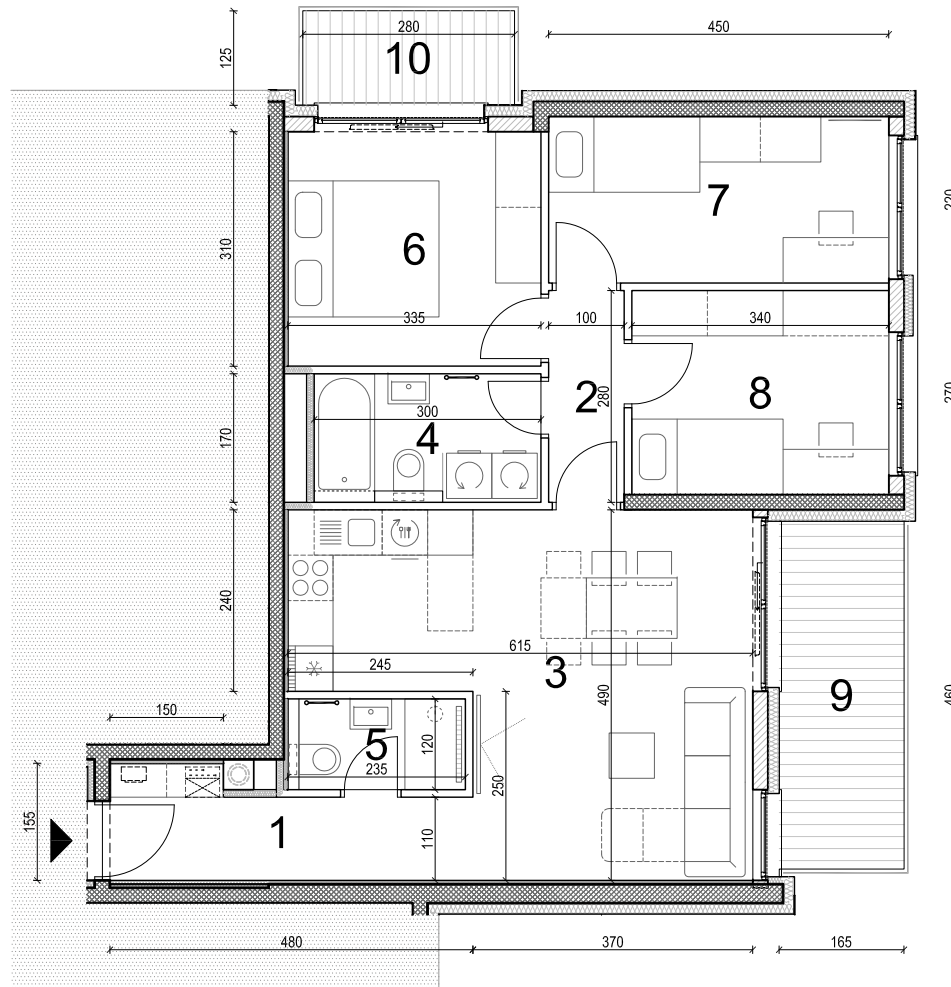

0 | 1 | 2 | 5 | m

GRAĐEVINA: STAMBENO-POSLOVNA ZGRADA

LOKACIJA: ulica Ante Starčevića, Zaprešić
k.č. 4816/1, k.o. Zaprešić

INVESTITOR: MEŠIĆ COM d.o.o., Strojarska 22, 10 000 Zagreb



S.1.8.

- dvosoban -

1. KAT

ISKAZ NETTO POVRŠINE STANA:

naziv prostorije	P (m ²)	koef.	P x K (m ²)	vrsta poda
1. ulazni hodnik	4,67	1,00	4,67	keramika
2. dnevni boravak s kuhinjom	25,30	1,00	25,30	parket
3. kupaonica	4,18	1,00	4,18	keramika
4. soba	9,82	1,00	9,82	parket
5. loggia	3,72	0,75	2,79	keramika
UKUPNO:	47,69		46,76	

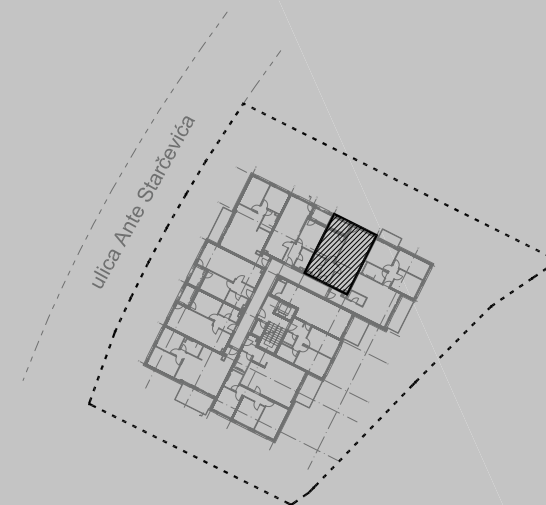
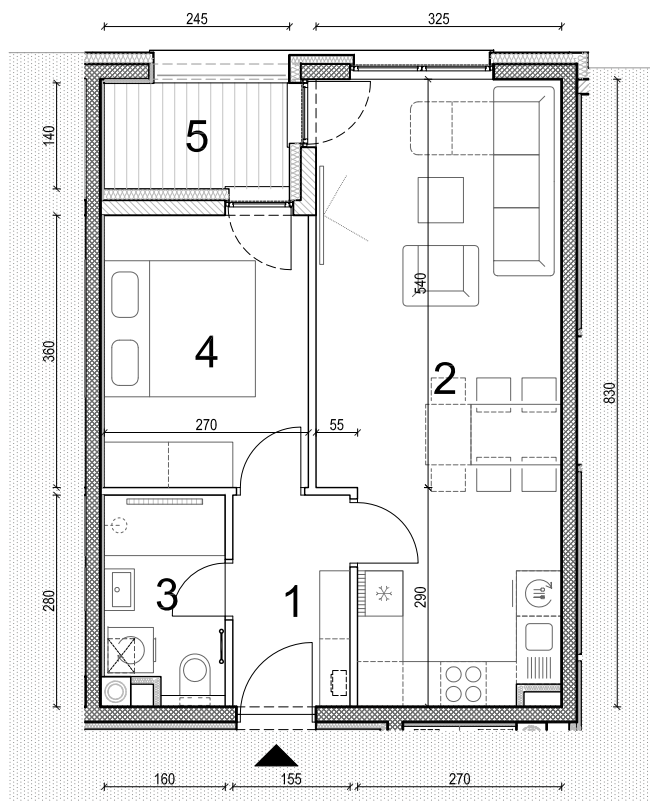

0 | 1 | 2 | 5 | m

GRAĐEVINA: STAMBENO-POSLOVNA ZGRADA

LOKACIJA: ulica Ante Starčevića, Zaprešić
k.č. 4816/1, k.o. Zaprešić

INVESTITOR: MEŠIĆ COM d.o.o., Strojarska 22, 10 000 Zagreb



S.1.9.

- dvosoban -

1. KAT

ISKAZ NETTO POVRŠINE STANA:

<i>naziv prostorije</i>	<i>P (m²)</i>	<i>koef.</i>	<i>P x K (m²)</i>	<i>vrsta poda</i>
1. ulazni hodnik	4,68	1,00	4,68	keramika
2. dnevni boravak s kuhinjom	25,30	1,00	25,30	parket
3. kupaonica	4,16	1,00	4,16	keramika
4. soba	9,82	1,00	9,82	parket
5. loggia	3,65	0,75	2,74	keramika
UKUPNO:	47,61		46,70	

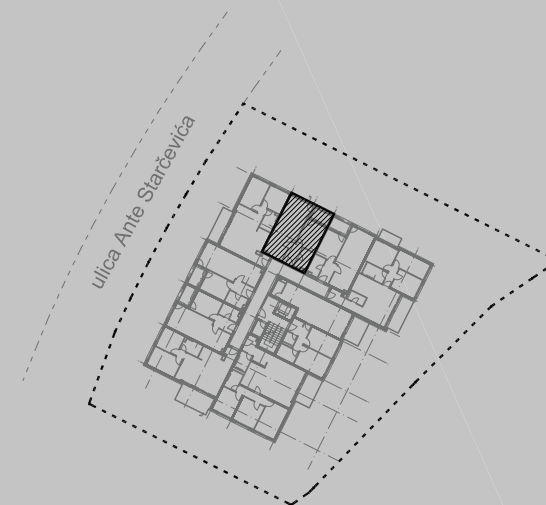
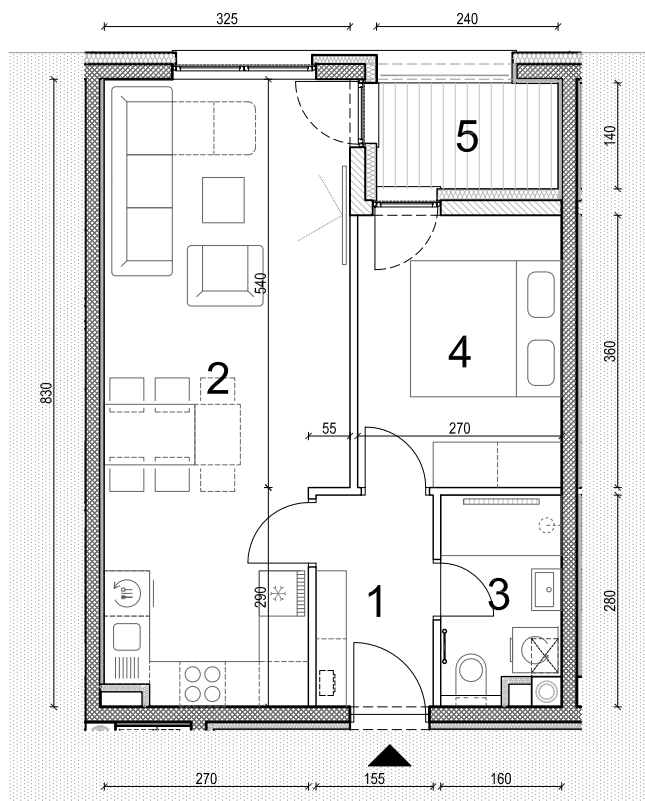

0 | 1 | 2 | 5 | m

GRAĐEVINA: STAMBENO-POSLOVNA ZGRADA

LOKACIJA: ulica Ante Starčevića, Zaprešić
k.č. 4816/1, k.o. Zaprešić

INVESTITOR: MEŠIĆ COM d.o.o., Strojarska 22, 10 000 Zagreb



S.2.10.

- trosoban -

2. KAT

ISKAZ NETTO POVRŠINE STANA:

naziv prostorije	P (m ²)	koef.	P x K (m ²)	vrsta poda
1. ulazni hodnik	2,86	1,00	2,86	keramika
2. predprostor	1,31	1,00	1,31	parket
3. dnevni boravak s kuhinjom	28,57	1,00	28,57	parket
4. kupaonica	4,22	1,00	4,22	keramika
5. soba	10,40	1,00	10,40	parket
6. soba 2	8,12	1,00	8,12	parket
7. natkriveni balkon	7,07	0,50	3,54	keramika
UKUPNO:	62,55		59,02	

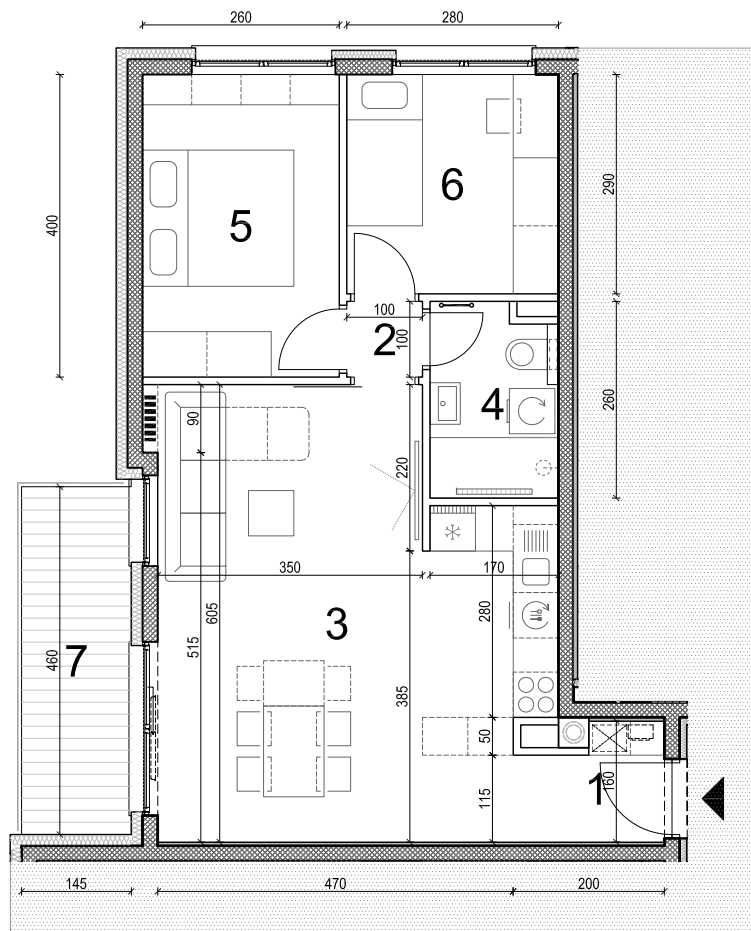

0 | 1 | 2 | 5 | m

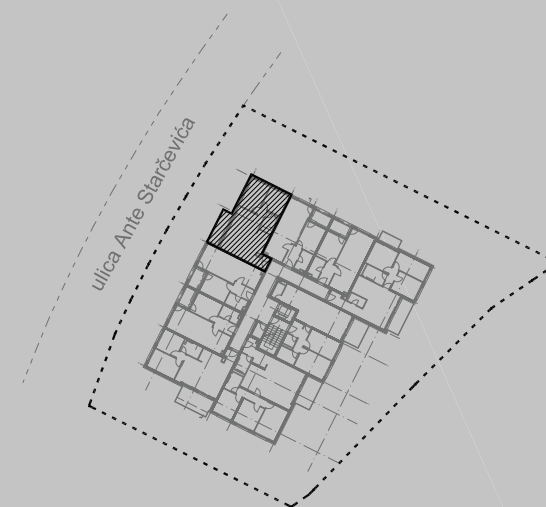

GRAĐEVINA: STAMBENO-POSLOVNA ZGRADA

LOKACIJA: ulica Ante Starčevića, Zaprešić
k.č. 4816/1, k.o. Zaprešić

INVESTITOR: MEŠIĆ COM d.o.o., Strojarska 22, 10 000 Zagreb



S.2.11.

- dvosoban -

2. KAT

ISKAZ NETTO POVRŠINE STANA:

naziv prostorije	P (m ²)	koef.	P x K (m ²)	vrsta poda
1. ulazni hodnik	4,68	1,00	4,68	keramika
2. dnevni boravak s kuhinjom	25,30	1,00	25,30	parket
3. kupaonica	4,18	1,00	4,18	keramika
4. soba	9,82	1,00	9,82	parket
5. loggia	3,72	0,75	2,79	keramika
UKUPNO:	47,70		46,77	

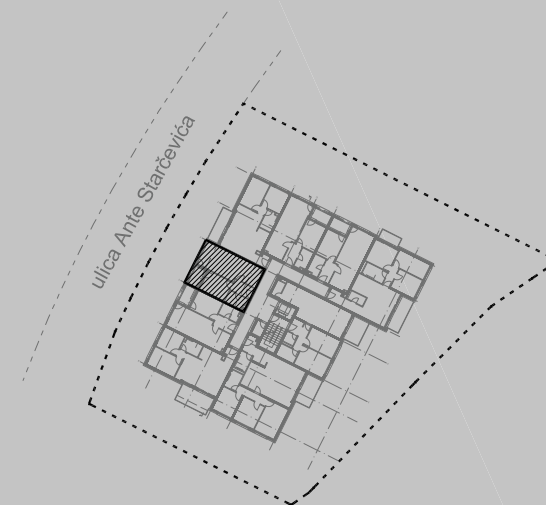
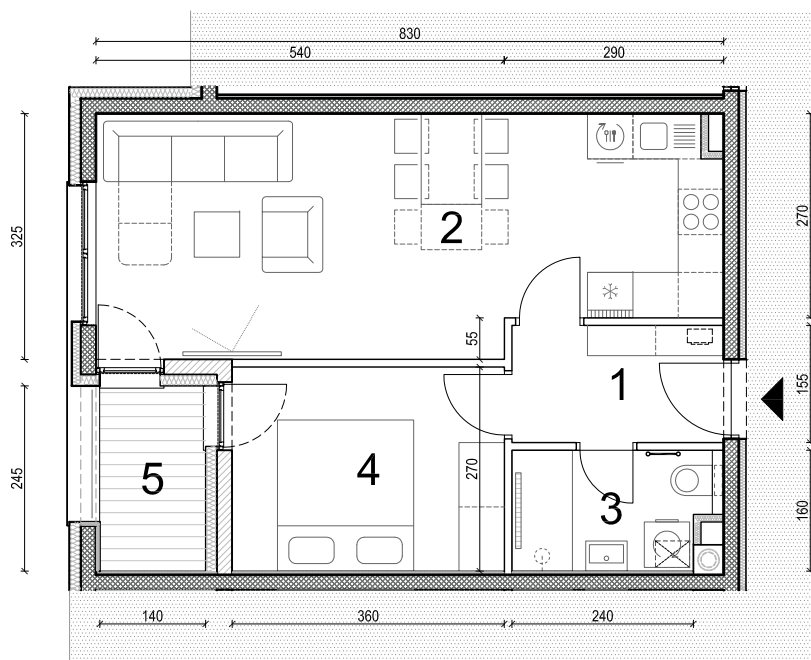

0 | 1 | 2 | 5 | m

GRAĐEVINA: STAMBENO-POSLOVNA ZGRADA

LOKACIJA: ulica Ante Starčevića, Zaprešić
k.č. 4816/1, k.o. Zaprešić

INVESTITOR: MEŠIĆ COM d.o.o., Strojarska 22, 10 000 Zagreb



S.2.12.

- dvosoban -

2. KAT

ISKAZ NETTO POVRŠINE STANA:

naziv prostorije	P (m ²)	koef.	P x K (m ²)	vrsta poda
1. ulazni hodnik	4,68	1,00	4,68	keramika
2. dnevni boravak s kuhinjom	25,30	1,00	25,30	parket
3. kupaonica	4,16	1,00	4,16	keramika
4. soba	9,82	1,00	9,82	parket
5. loggia	3,65	0,75	2,74	keramika
UKUPNO:	47,61		46,70	

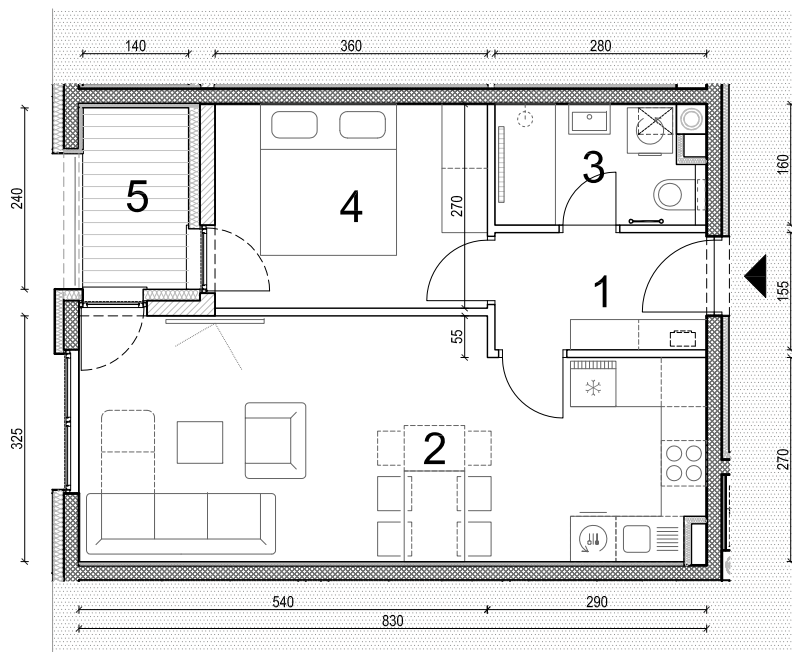

0 | 1 | 2 | 5 | m

GRAĐEVINA: STAMBENO-POSLOVNA ZGRADA

LOKACIJA: ulica Ante Starčevića, Zaprešić
k.č. 4816/1, k.o. Zaprešić

INVESTITOR: MEŠIĆ COM d.o.o., Strojarska 22, 10 000 Zagreb



S.2.13.

- trosoban -

2. KAT

ISKAZ NETTO POVRŠINE STANA:

naziv prostorije	P (m ²)	koef.	P x K (m ²)	vrsta poda
1. ulazni hodnik	2,86	1,00	2,86	keramika
2. predprostor	1,31	1,00	1,31	parket
3. dnevni boravak s kuhinjom	28,57	1,00	28,57	parket
4. kupaonica	4,23	1,00	4,23	keramika
5. soba	10,40	1,00	10,40	parket
6. soba 2	8,12	1,00	8,12	parket
7. natkriveni balkon	11,12	0,50	5,56	keramika
UKUPNO:	66,61		61,05	

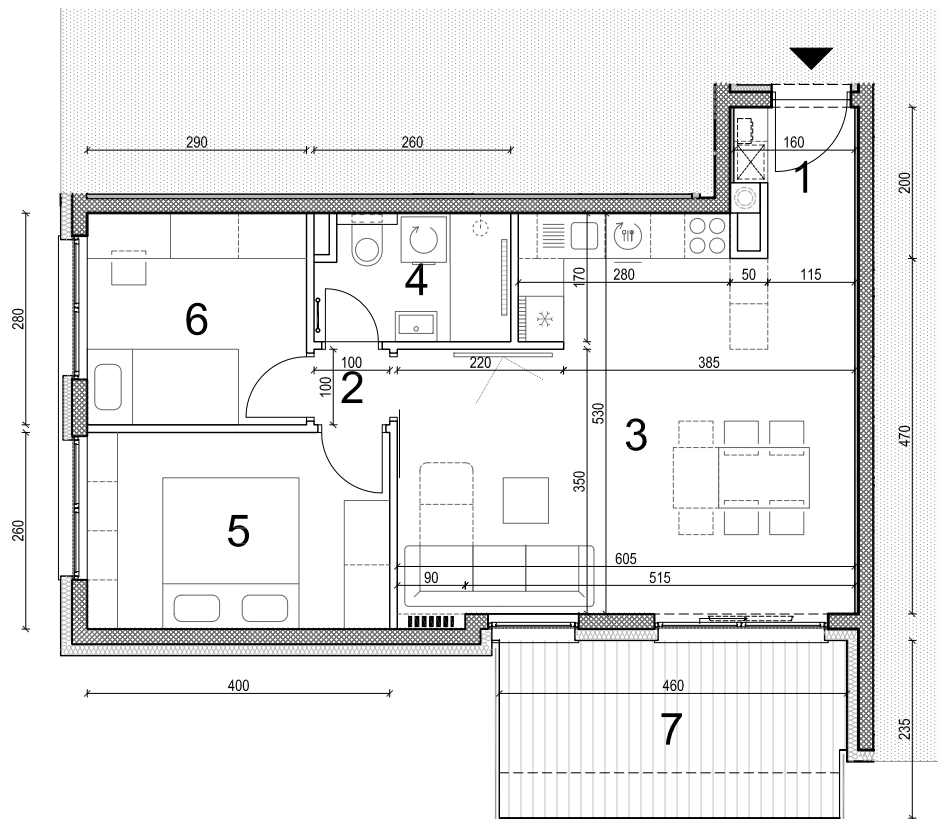

0 | 1 | 2 | 5 | m

GRAĐEVINA: STAMBENO-POSLOVNA ZGRADA

LOKACIJA: ulica Ante Starčevića, Zaprešić
k.č. 4816/1, k.o. Zaprešić

INVESTITOR: MEŠIĆ COM d.o.o., Strojarska 22, 10 000 Zagreb



S.2.14.

- četverosoban -

2. KAT

ISKAZ NETTO POVRŠINE STANA:

naziv prostorije	P (m ²)	koef.	P x K (m ²)	vrsta poda
1. ulazni hodnik	7,15	1,00	7,15	keramika
2. predprostor	4,69	1,00	4,69	parket
3. dnevni boravak s kuhinjom	33,88	1,00	33,88	parket
4. kupaonica	4,08	1,00	4,08	keramika
5. kupaonica 2	4,00	1,00	4,00	keramika
6. soba	12,76	1,00	12,76	parket
7. soba 2	10,23	1,00	10,23	parket
8. soba 3	9,24	1,00	9,24	parket
9. natkriveni balkon	8,78	0,50	4,39	keramika
UKUPNO:	94,81		90,42	

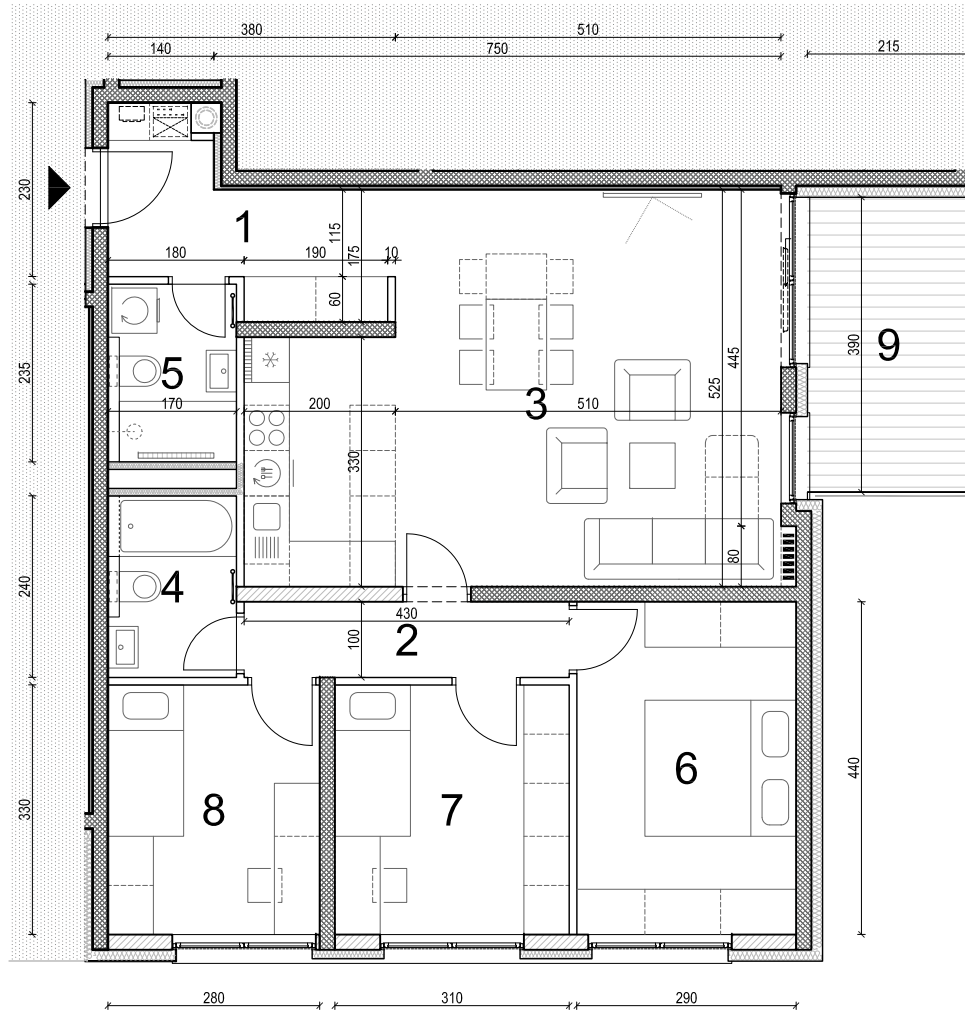

0 | 1 | 2 | 5 | m



GRAĐEVINA: STAMBENO-POSLOVNA ZGRADA

LOKACIJA: ulica Ante Starčevića, Zaprešić
k.č. 4816/1, k.o. Zaprešić

INVESTITOR: MEŠIĆ COM d.o.o., Strojarska 22, 10 000 Zagreb



S.2.15.

- trosoban -

2. KAT

ISKAZ NETTO POVRŠINE STANA:

naziv prostorije	P (m ²)	koef.	P x K (m ²)	vrsta poda
1. ulazni hodnik	7,22	1,00	7,22	keramika
2. dnevni boravak s kuhinjom	32,43	1,00	32,43	parket
3. WC	2,10	1,00	2,10	keramika
4. kupaonica	4,42	1,00	4,42	keramika
5. izba	2,42	1,00	2,42	keramika
6. soba	11,76	1,00	11,76	parket
7. soba 2	10,92	1,00	10,92	parket
8. natkriveni balkon	7,49	0,50	3,75	keramika
UKUPNO:	78,76		75,02	

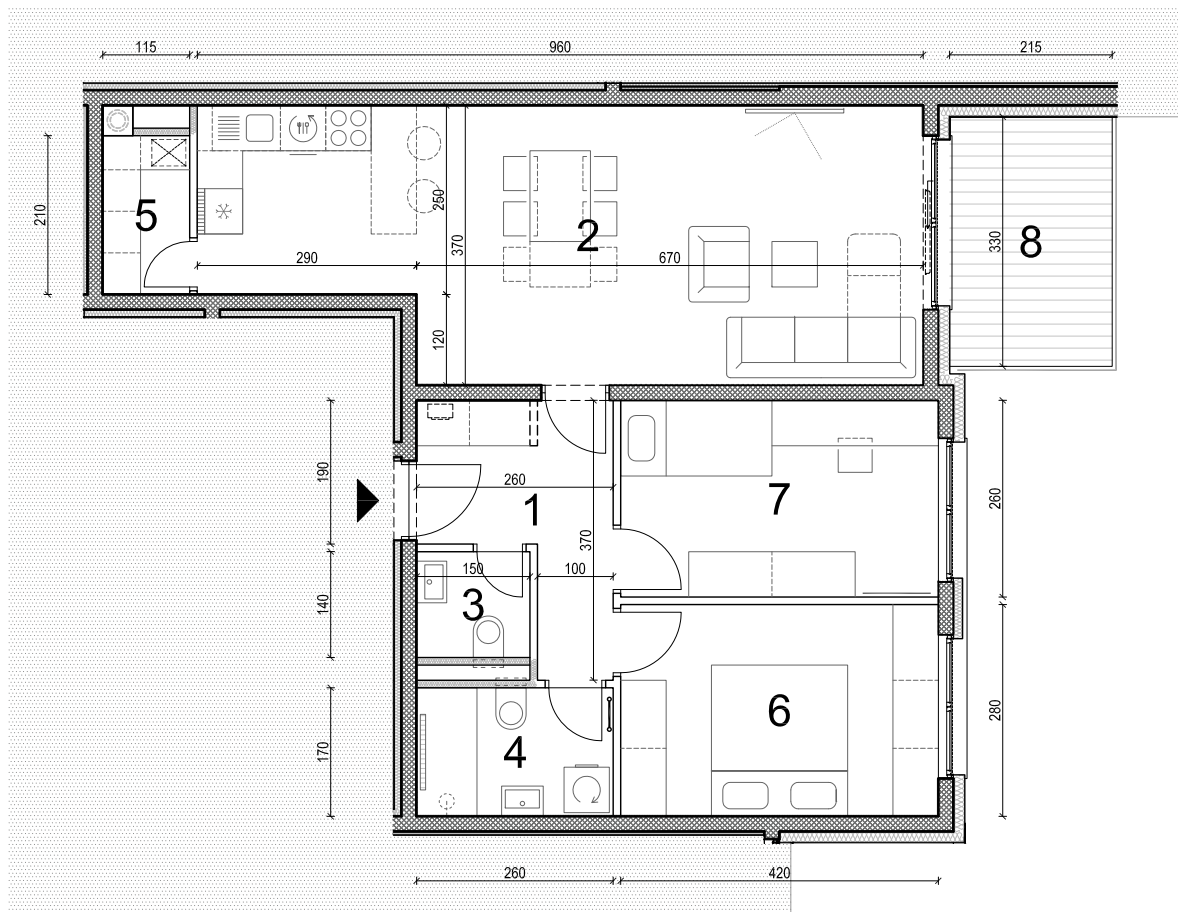

0 | 1 | 2 | 5 | m

GRAĐEVINA: STAMBENO-POSLOVNA ZGRADA

LOKACIJA: ulica Ante Starčevića, Zaprešić
k.č. 4816/1, k.o. Zaprešić

INVESTITOR: MEŠIĆ COM d.o.o., Strojarska 22, 10 000 Zagreb



S.2.16.

- četverosoban -

2. KAT

ISKAZ NETTO POVRŠINE STANA:

naziv prostorije	P (m ²)	koef.	P x K (m ²)	vrsta poda
1. ulazni hodnik	6,37	1,00	6,37	keramika
2. predprostor	3,11	1,00	3,11	parket
3. dnevni boravak s kuhinjom	24,53	1,00	24,53	parket
4. kupaonica	5,10	1,00	5,10	keramika
5. kupaonica 2	2,82	1,00	2,82	keramika
6. soba	10,64	1,00	10,64	parket
7. soba 2	9,90	1,00	9,90	parket
8. soba 3	9,18	1,00	9,18	parket
9. natkriveni balkon	7,99	0,50	4,00	keramika
10. natkriveni balkon	3,90	0,50	1,95	keramika
UKUPNO:	83,54		77,60	

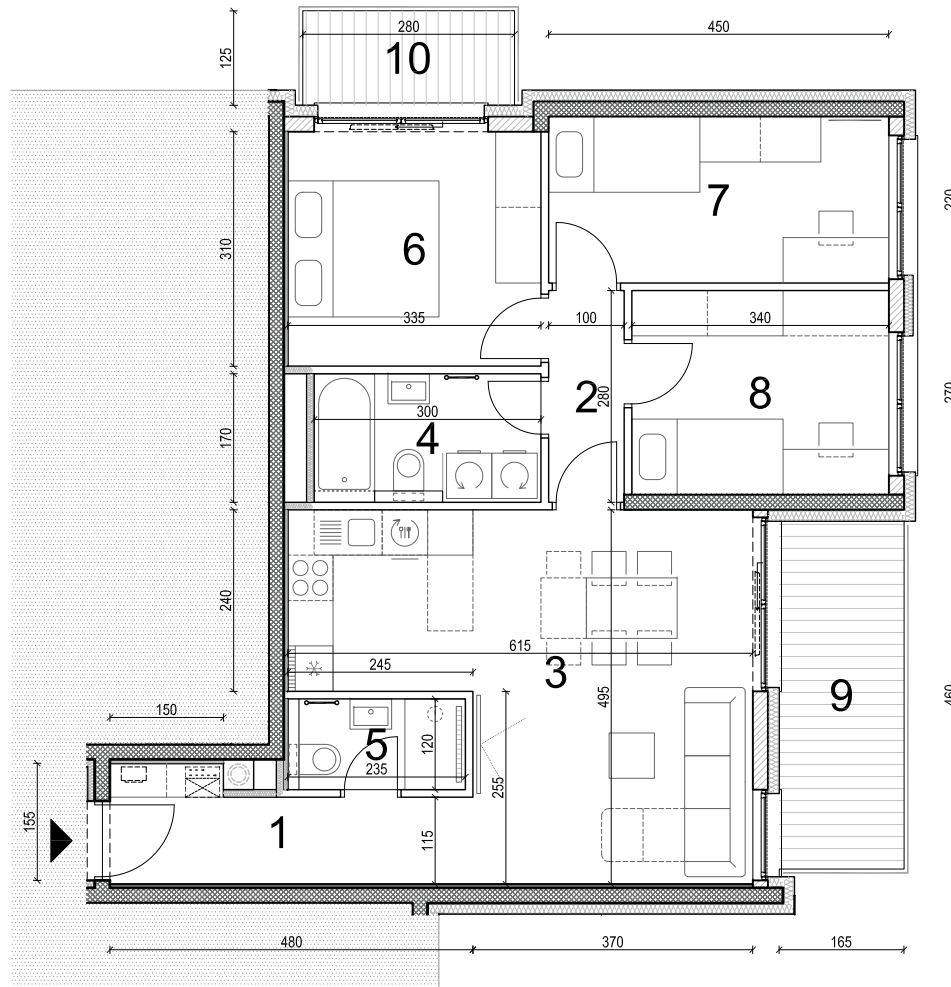

0 | 1 | 2 | 5 | m

GRAĐEVINA: STAMBENO-POSLOVNA ZGRADA

LOKACIJA: ulica Ante Starčevića, Zaprešić
k.č. 4816/1, k.o. Zaprešić

INVESTITOR: MEŠIĆ COM d.o.o., Strojarska 22, 10 000 Zagreb



S.2.17.

- dvosoban -

2. KAT

ISKAZ NETTO POVRŠINE STANA:

naziv prostorije	P (m ²)	koef.	P x K (m ²)	vrsta poda
1. ulazni hodnik	4,68	1,00	4,68	keramika
2. dnevni boravak s kuhinjom	25,30	1,00	25,30	parket
3. kupaonica	4,18	1,00	4,18	keramika
4. soba	9,82	1,00	9,82	parket
5. loggia	3,72	0,75	2,79	keramika
UKUPNO:	47,70		46,77	

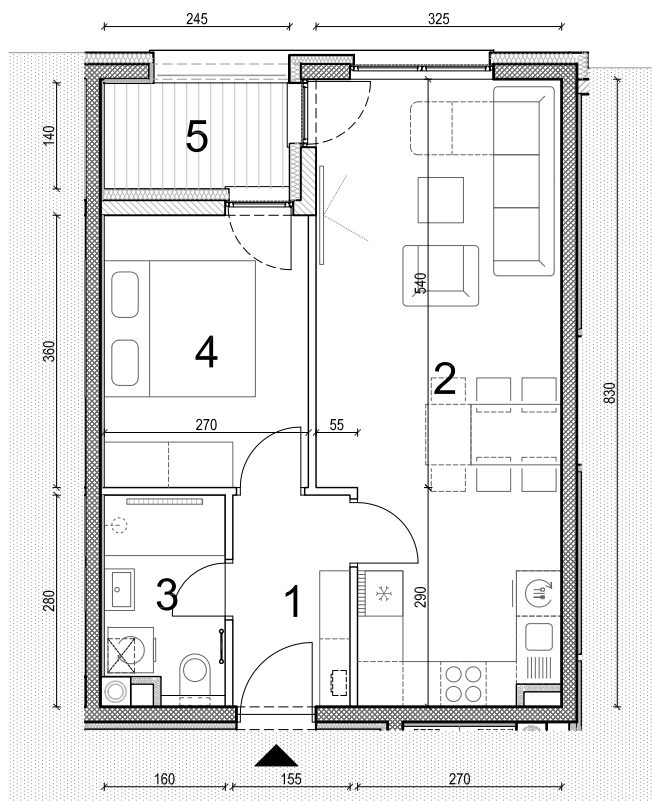

0 | 1 | 2 | 5 | m

GRAĐEVINA: STAMBENO-POSLOVNA ZGRADA

LOKACIJA: ulica Ante Starčevića, Zaprešić
k.č. 4816/1, k.o. Zaprešić

INVESTITOR: MEŠIĆ COM d.o.o., Strojarska 22, 10 000 Zagreb



S.2.18.

- dvosoban -

2. KAT

ISKAZ NETTO POVRŠINE STANA:

naziv prostorije	P (m ²)	koef.	P x K (m ²)	vrsta poda
1. ulazni hodnik	4,68	1,00	4,68	keramika
2. dnevni boravak s kuhinjom	25,30	1,00	25,30	parket
3. kupaonica	4,16	1,00	4,16	keramika
4. soba	9,82	1,00	9,82	parket
5. loggia	3,65	0,75	2,74	keramika
UKUPNO:	47,61		46,70	

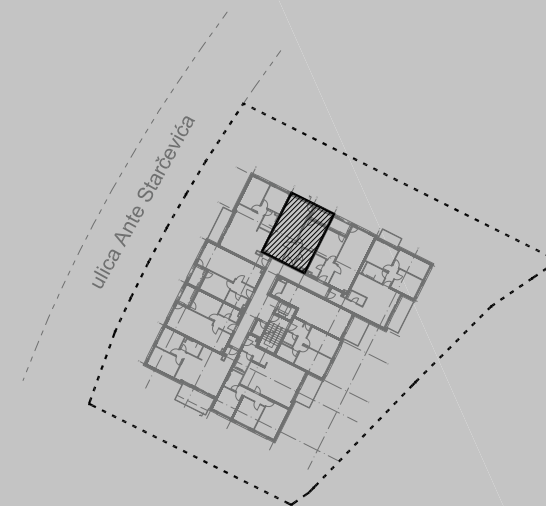
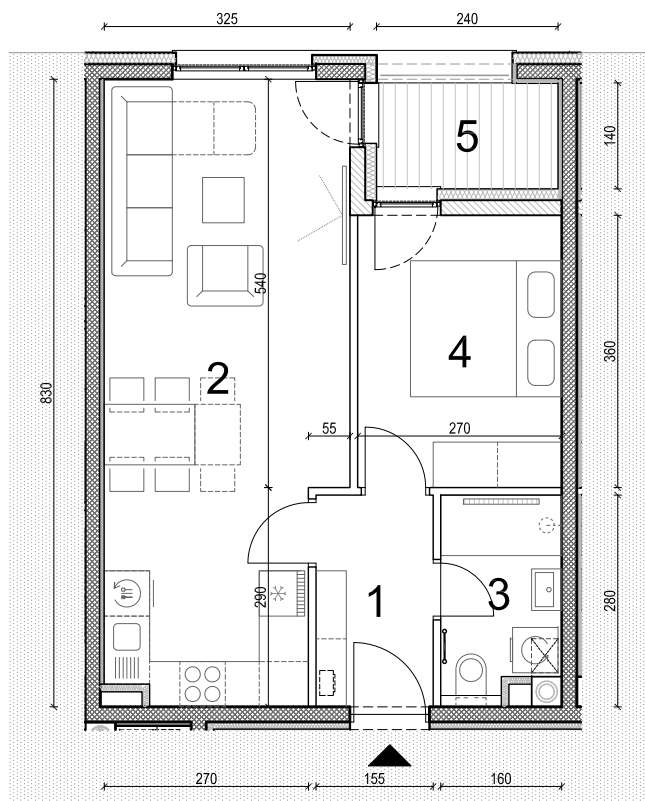

0 | 1 | 2 | 5 | m

GRAĐEVINA: STAMBENO-POSLOVNA ZGRADA

LOKACIJA: ulica Ante Starčevića, Zaprešić
k.č. 4816/1, k.o. Zaprešić

INVESTITOR: MEŠIĆ COM d.o.o., Strojarska 22, 10 000 Zagreb



S.3.19.

- trosoban -

3. KAT

ISKAZ NETTO POVRŠINE STANA:

naziv prostorije	P (m ²)	koef.	P x K (m ²)	vrsta poda
1. ulazni hodnik	2,86	1,00	2,86	keramika
2. predprostor	1,31	1,00	1,31	parket
3. dnevni boravak s kuhinjom	28,57	1,00	28,57	parket
4. kupaonica	4,22	1,00	4,22	keramika
5. soba	10,40	1,00	10,40	parket
6. soba 2	8,12	1,00	8,12	parket
7. natkriveni balkon	7,07	0,50	3,54	keramika
UKUPNO:	62,55		59,02	

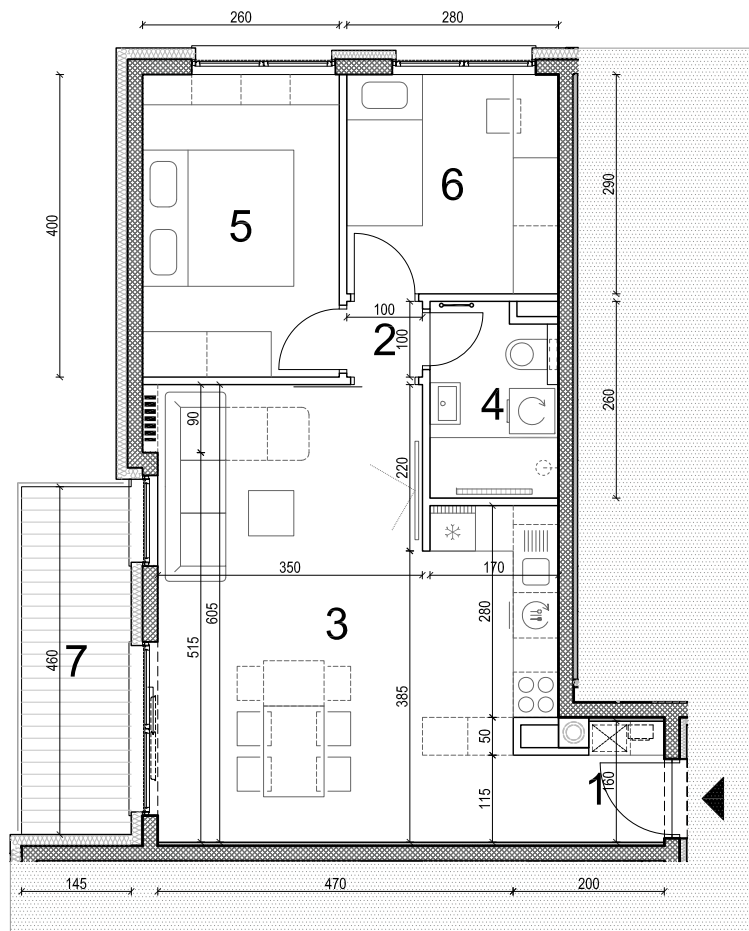

0 | 1 | 2 | 5 | m



GRAĐEVINA: STAMBENO-POSLOVNA ZGRADA

LOKACIJA: ulica Ante Starčevića, Zaprešić
k.č. 4816/1, k.o. Zaprešić

INVESTITOR: MEŠIĆ COM d.o.o., Strojarska 22, 10 000 Zagreb



S.3.20.

- dvosoban -

3. KAT

ISKAZ NETTO POVRŠINE STANA:

naziv prostorije	P (m ²)	koef.	P x K (m ²)	vrsta poda
1. ulazni hodnik	4,68	1,00	4,68	keramika
2. dnevni boravak s kuhinjom	25,30	1,00	25,30	parket
3. kupaonica	4,18	1,00	4,18	keramika
4. soba	9,82	1,00	9,82	parket
5. loggia	3,72	0,75	2,79	keramika
UKUPNO:	47,70		46,77	

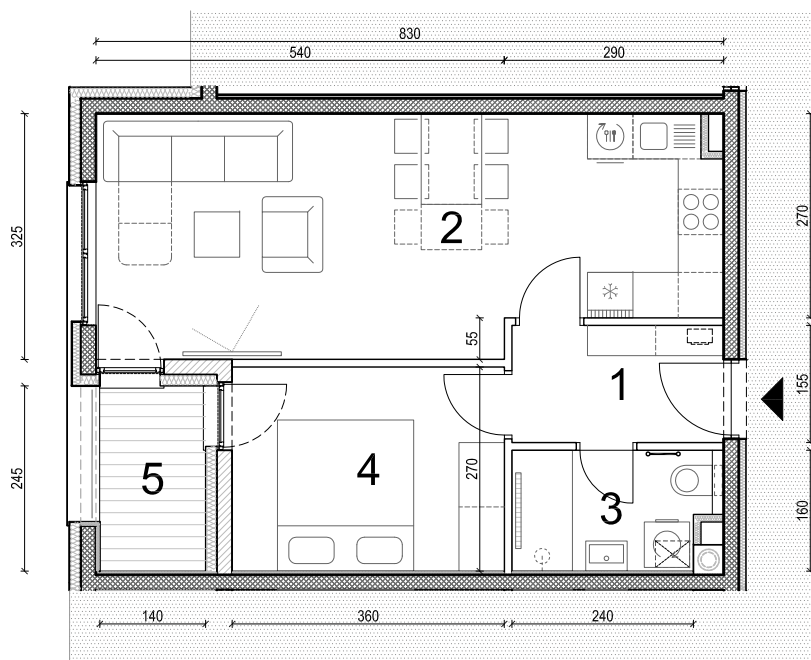

0 | 1 | 2 | 5 | m

GRAĐEVINA: STAMBENO-POSLOVNA ZGRADA

LOKACIJA: ulica Ante Starčevića, Zaprešić
k.č. 4816/1, k.o. Zaprešić

INVESTITOR: MEŠIĆ COM d.o.o., Strojarska 22, 10 000 Zagreb



S.3.21.

- dvosoban -

3. KAT

ISKAZ NETTO POVRŠINE STANA:

<i>naziv prostorije</i>	<i>P (m²)</i>	<i>koef.</i>	<i>P x K (m²)</i>	<i>vrsta poda</i>
1. ulazni hodnik	4,68	1,00	4,68	keramika
2. dnevni boravak s kuhinjom	25,30	1,00	25,30	parket
3. kupaonica	4,16	1,00	4,16	keramika
4. soba	9,82	1,00	9,82	parket
5. loggia	3,65	0,75	2,74	keramika
UKUPNO:	47,61		46,70	

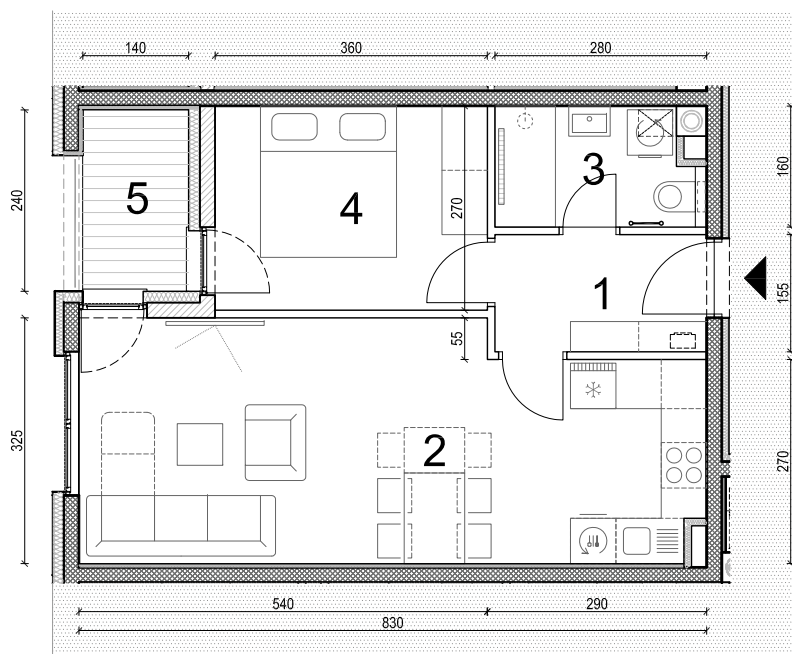

0 | 1 | 2 | 5 | m

GRAĐEVINA: STAMBENO-POSLOVNA ZGRADA

LOKACIJA: ulica Ante Starčevića, Zaprešić
k.č. 4816/1, k.o. Zaprešić

INVESTITOR: MEŠIĆ COM d.o.o., Strojarska 22, 10 000 Zagreb



S.3.22.

- trosoban -

3. KAT

ISKAZ NETTO POVRŠINE STANA:

naziv prostorije	P (m ²)	koef.	P x K (m ²)	vrsta poda
1. ulazni hodnik	2,86	1,00	2,86	keramika
2. predprostor	1,31	1,00	1,31	parket
3. dnevni boravak s kuhinjom	28,57	1,00	28,57	parket
4. kupaonica	4,23	1,00	4,23	keramika
5. soba	10,40	1,00	10,40	parket
6. soba 2	8,12	1,00	8,12	parket
7. natkriveni balkon	8,42	0,50	4,21	keramika
8. balkon	2,70	0,25	0,68	keramika
UKUPNO:	66,61		60,38	

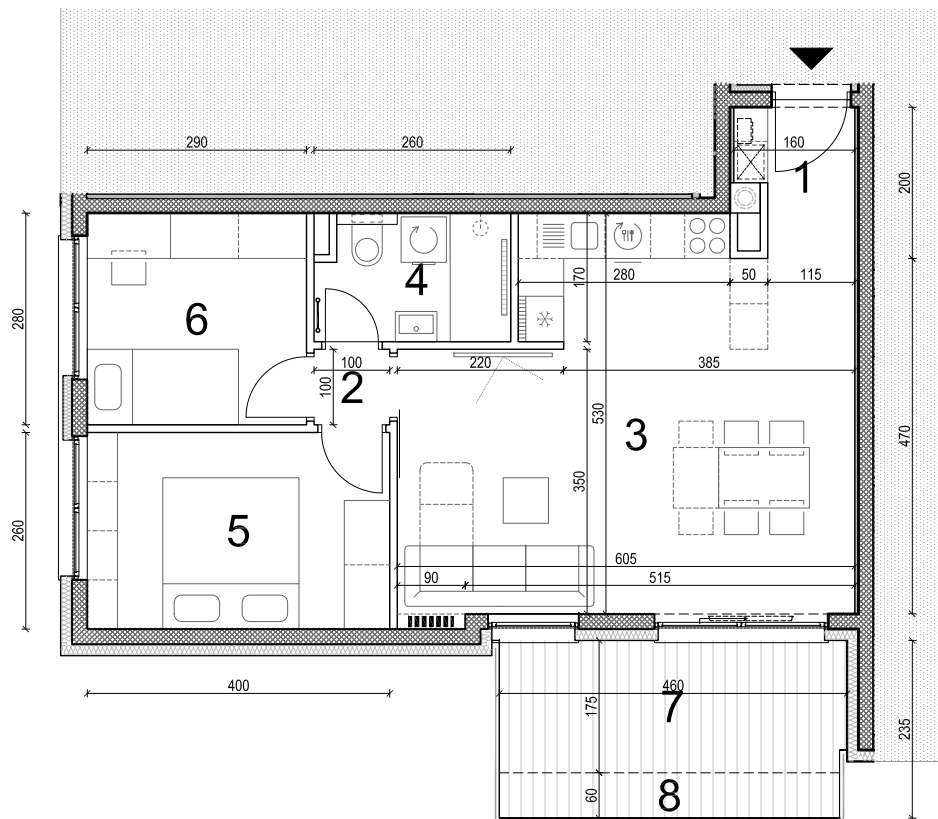

0 | 1 | 2 | 5 | m



GRAĐEVINA: STAMBENO-POSLOVNA ZGRADA

LOKACIJA: ulica Ante Starčevića, Zaprešić
k.č. 4816/1, k.o. Zaprešić

INVESTITOR: MEŠIĆ COM d.o.o., Strojarska 22, 10 000 Zagreb



S.3.23.

- četverosoban -

3. KAT

ISKAZ NETTO POVRŠINE STANA:

naziv prostorije	P (m ²)	koef.	P x K (m ²)	vrsta poda
1. ulazni hodnik	7,15	1,00	7,15	keramika
2. predprostor	4,69	1,00	4,69	parket
3. dnevni boravak s kuhinjom	33,88	1,00	33,88	parket
4. kupaonica	4,08	1,00	4,08	keramika
5. kupaonica 2	4,00	1,00	4,00	keramika
6. soba	12,76	1,00	12,76	parket
7. soba 2	10,23	1,00	10,23	parket
8. soba 3	9,24	1,00	9,24	parket
9. natkriveni balkon	8,78	0,50	4,39	keramika
UKUPNO:	94,81		90,42	

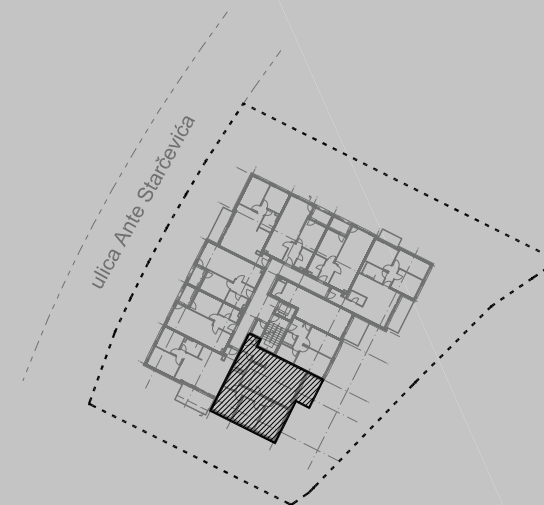
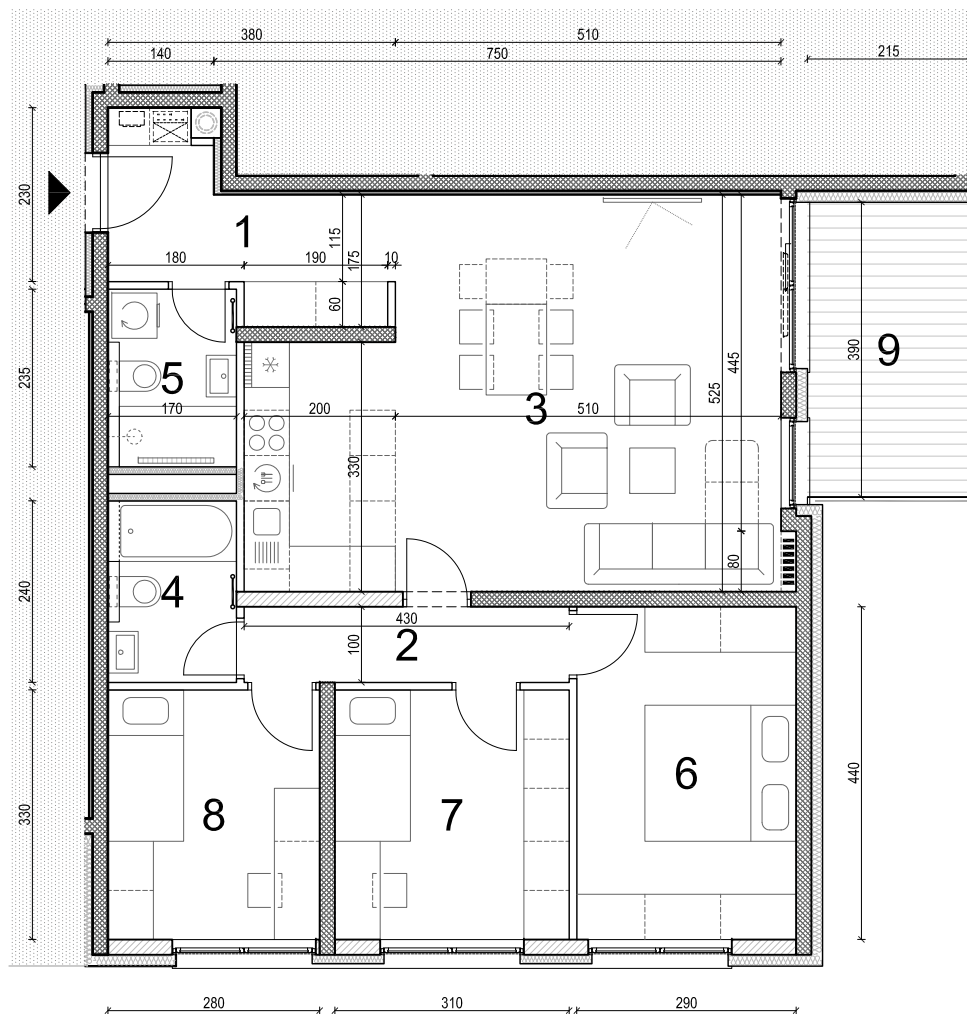

0 | 1 | 2 | 5 | m

GRAĐEVINA: STAMBENO-POSLOVNA ZGRADA

LOKACIJA: ulica Ante Starčevića, Zaprešić
k.č. 4816/1, k.o. Zaprešić

INVESTITOR: MEŠIĆ COM d.o.o., Strojarska 22, 10 000 Zagreb



S.3.24.

- trosoban -

3. KAT

ISKAZ NETTO POVRŠINE STANA:

naziv prostorije	P (m ²)	koef.	P x K (m ²)	vrsta poda
1. ulazni hodnik	7,22	1,00	7,22	keramika
2. dnevni boravak s kuhinjom	32,43	1,00	32,43	parket
3. WC	2,10	1,00	2,10	keramika
4. kupaonica	4,42	1,00	4,42	keramika
5. izba	2,42	1,00	2,42	keramika
6. soba	11,76	1,00	11,76	parket
7. soba 2	10,92	1,00	10,92	parket
8. natkriveni balkon	7,49	0,50	3,75	keramika
UKUPNO:	78,76		75,02	

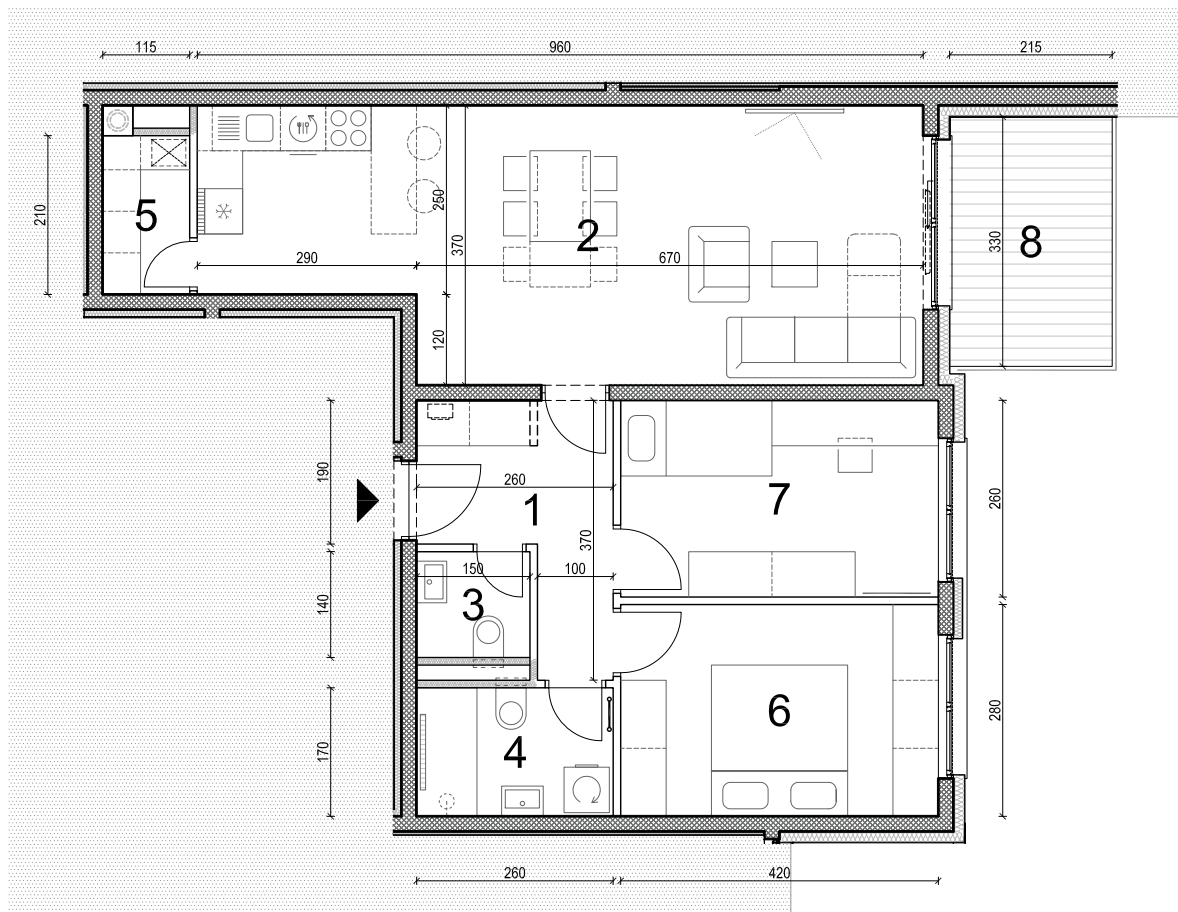

0 | 1 | 2 | 5 | m

GRAĐEVINA: STAMBENO-POSLOVNA ZGRADA

LOKACIJA: ulica Ante Starčevića, Zaprešić
k.č. 4816/1, k.o. Zaprešić

INVESTITOR: MEŠIĆ COM d.o.o., Strojarska 22, 10 000 Zagreb



S.3.25.

- četverosoban -

3. KAT

ISKAZ NETTO POVRŠINE STANA:

naziv prostorije	P (m ²)	koef.	P x K (m ²)	vrsta poda
1. ulazni hodnik	6,37	1,00	6,37	keramika
2. predprostor	3,11	1,00	3,11	parket
3. dnevni boravak s kuhinjom	24,53	1,00	24,53	parket
4. kupaonica	5,10	1,00	5,10	keramika
5. kupaonica 2	2,82	1,00	2,82	keramika
6. soba	10,64	1,00	10,64	parket
7. soba 2	9,90	1,00	9,90	parket
8. soba 3	9,18	1,00	9,18	parket
9. natkriveni balkon	7,99	0,50	4,00	keramika
10. natkriveni balkon	3,90	0,50	1,95	keramika
UKUPNO:	83,54		77,60	

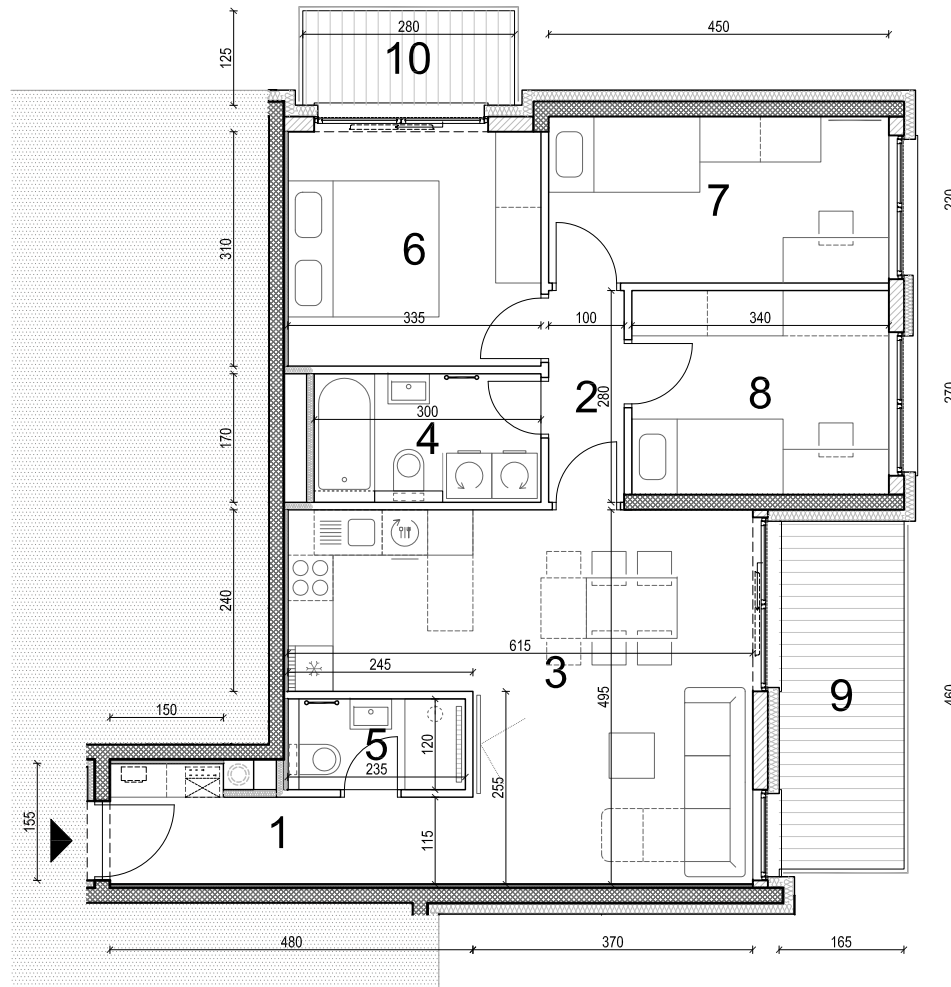

0 | 1 | 2 | 5 | m

GRAĐEVINA: STAMBENO-POSLOVNA ZGRADA

LOKACIJA: ulica Ante Starčevića, Zaprešić
k.č. 4816/1, k.o. Zaprešić

INVESTITOR: MEŠIĆ COM d.o.o., Strojarska 22, 10 000 Zagreb



S.3.26.

- dvosoban -

3. KAT

ISKAZ NETTO POVRŠINE STANA:

naziv prostorije	P (m ²)	koef.	P x K (m ²)	vrsta poda
1. ulazni hodnik	4,68	1,00	4,68	keramika
2. dnevni boravak s kuhinjom	25,30	1,00	25,30	parket
3. kupaonica	4,18	1,00	4,18	keramika
4. soba	9,82	1,00	9,82	parket
5. loggia	3,72	0,75	2,79	keramika
UKUPNO:	47,70		46,77	

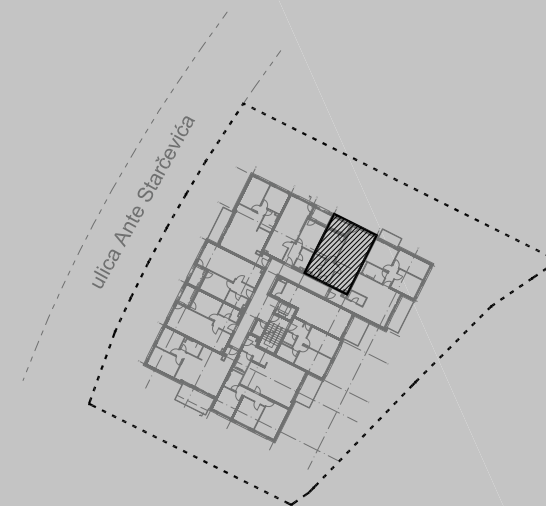
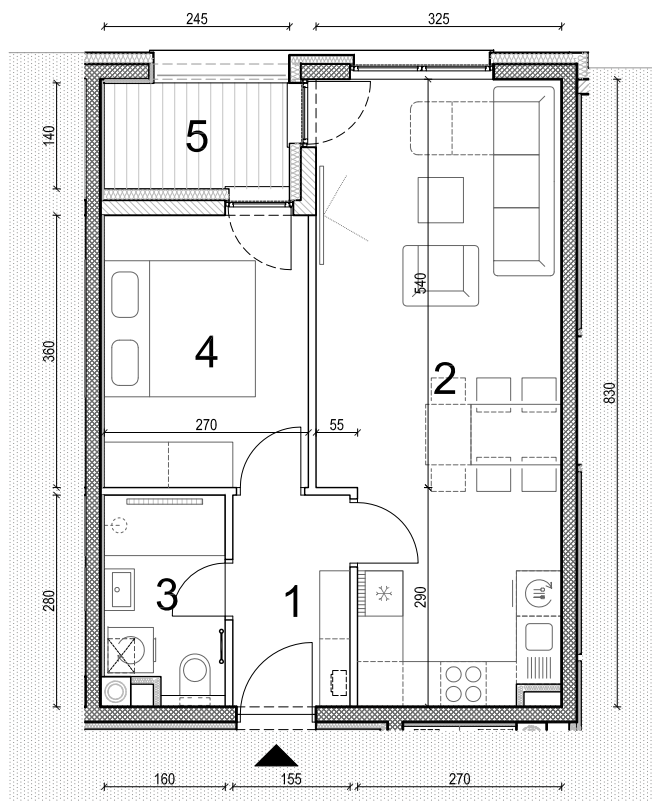

0 | 1 | 2 | 5 | m

GRAĐEVINA: STAMBENO-POSLOVNA ZGRADA

LOKACIJA: ulica Ante Starčevića, Zaprešić
k.č. 4816/1, k.o. Zaprešić

INVESTITOR: MEŠIĆ COM d.o.o., Strojarska 22, 10 000 Zagreb



S.3.27.

- dvosoban -

3. KAT

ISKAZ NETTO POVRŠINE STANA:

naziv prostorije	P (m ²)	koef.	P x K (m ²)	vrsta poda
1. ulazni hodnik	4,68	1,00	4,68	keramika
2. dnevni boravak s kuhinjom	25,30	1,00	25,30	parket
3. kupaonica	4,16	1,00	4,16	keramika
4. soba	9,82	1,00	9,82	parket
5. loggia	3,65	0,75	2,74	keramika
UKUPNO:	47,61		46,70	

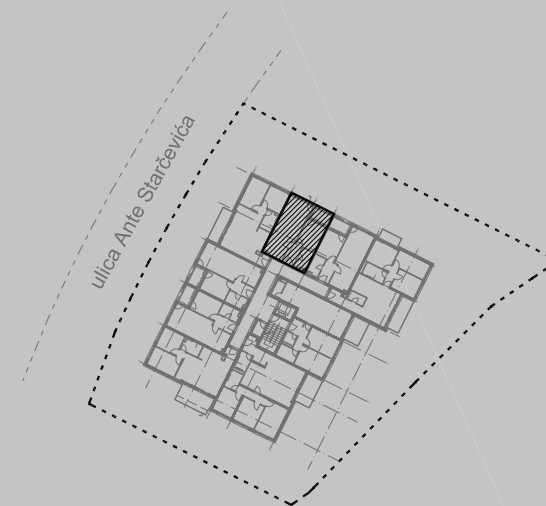
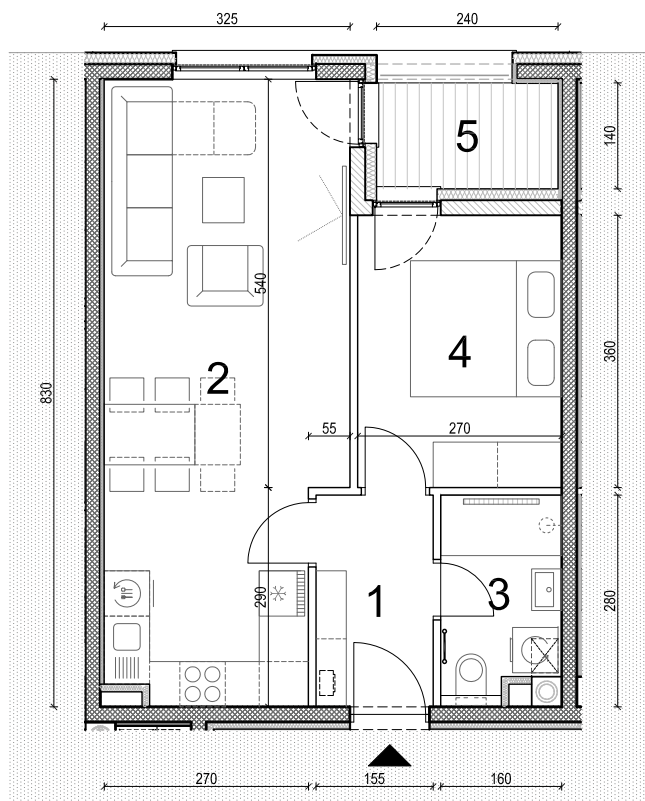

0 | 1 | 2 | 5 | m

GRAĐEVINA: STAMBENO-POSLOVNA ZGRADA

LOKACIJA: ulica Ante Starčevića, Zaprešić
k.č. 4816/1, k.o. Zaprešić

INVESTITOR: MEŠIĆ COM d.o.o., Strojarska 22, 10 000 Zagreb



S.4.28.

- trosoban -

4. KAT

ISKAZ NETTO POVRŠINE STANA:

naziv prostorije	P (m ²)	koef.	P x K (m ²)	vrsta poda
1. ulazni hodnik	2,86	1,00	2,86	keramika
2. predprostor	1,31	1,00	1,31	parket
3. dnevni boravak s kuhinjom	28,57	1,00	28,57	parket
4. kupaonica	4,22	1,00	4,22	keramika
5. soba	10,40	1,00	10,40	parket
6. soba 2	8,12	1,00	8,12	parket
7. balkon	7,07	0,25	1,77	keramika
UKUPNO:	62,55		57,25	

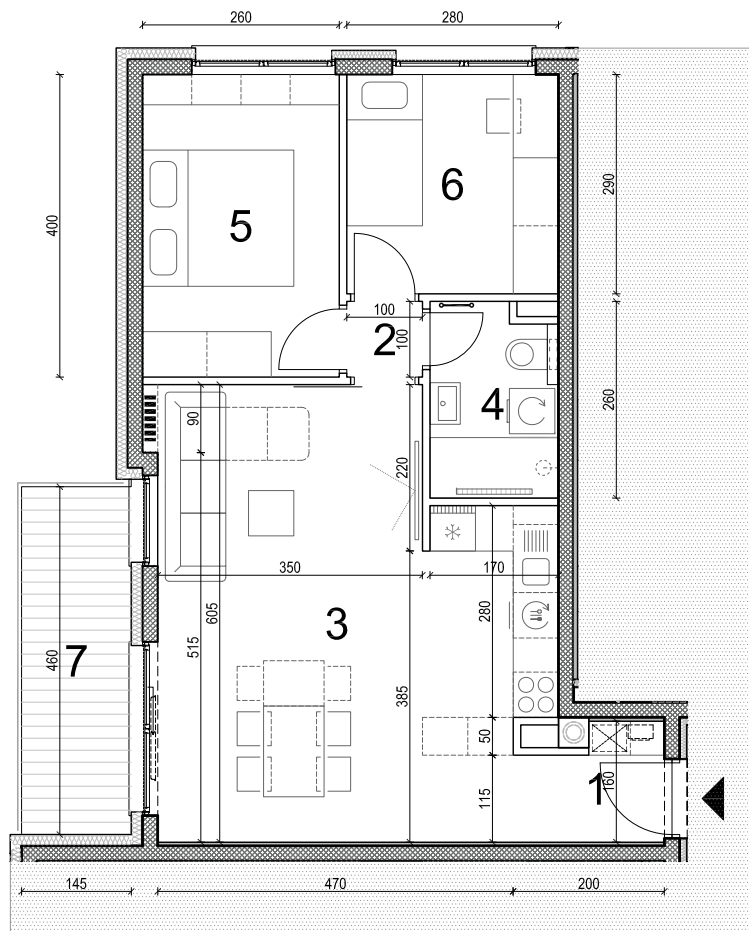

0 | 1 | 2 | 5 | m



GRAĐEVINA: STAMBENO-POSLOVNA ZGRADA

LOKACIJA: ulica Ante Starčevića, Zaprešić
k.č. 4816/1, k.o. Zaprešić

INVESTITOR: MEŠIĆ COM d.o.o., Strojarska 22, 10 000 Zagreb



S.4.29.

- četverosoban -

4. KAT

ISKAZ NETTO POVRŠINE STANA:

naziv prostorije	P (m ²)	koef.	P x K (m ²)	vrsta poda
1. ulazni hodnik	4,62	1,00	4,62	keramika
2. predprostor	4,87	1,00	4,87	parket
3. dnevni boravak s kuhinjom	27,39	1,00	27,39	parket
4. WC	1,56	1,00	1,56	keramika
5. kupaonica	4,84	1,00	4,84	keramika
6. kupaonica 2	4,49	1,00	4,49	keramika
7. izba	1,69	1,00	1,69	keramika
8. soba	16,61	1,00	16,61	parket
9. soba 2	11,26	1,00	11,26	parket
10. soba 3	9,10	1,00	9,10	parket
11. loggia	8,27	0,75	6,20	keramika
UKUPNO:	94,70		92,63	

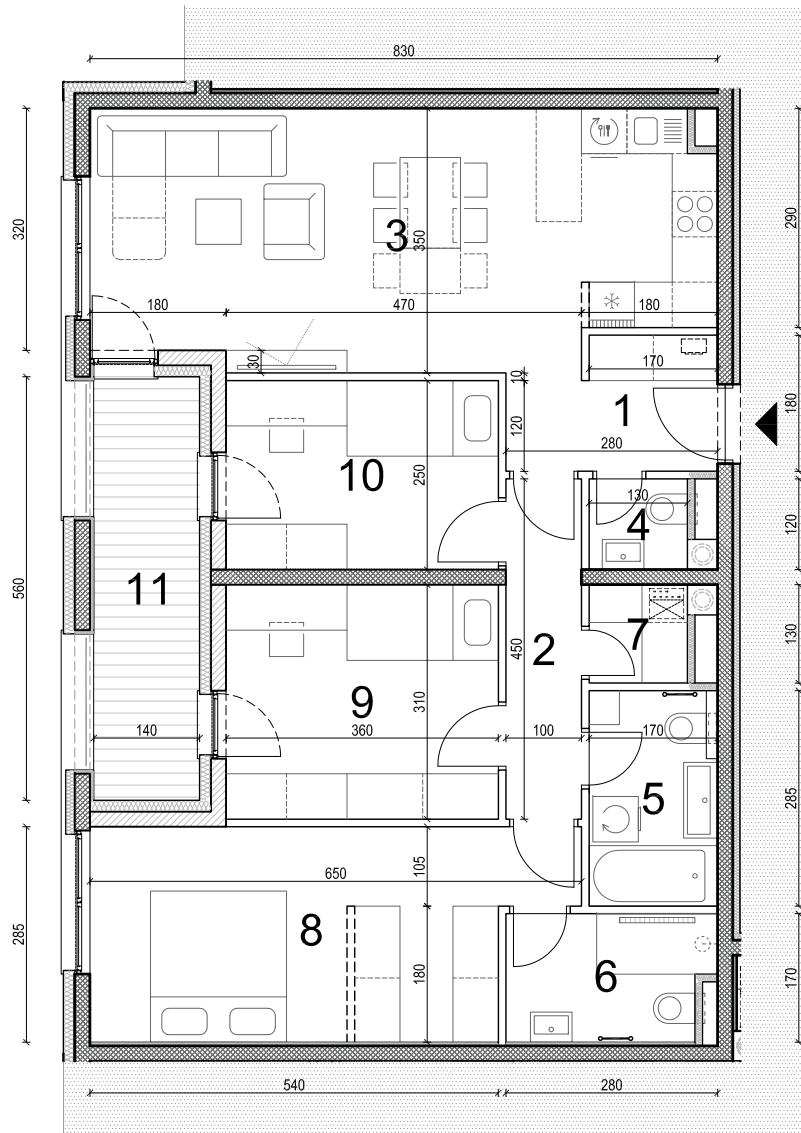

0 | 1 | 2 | 5 | m

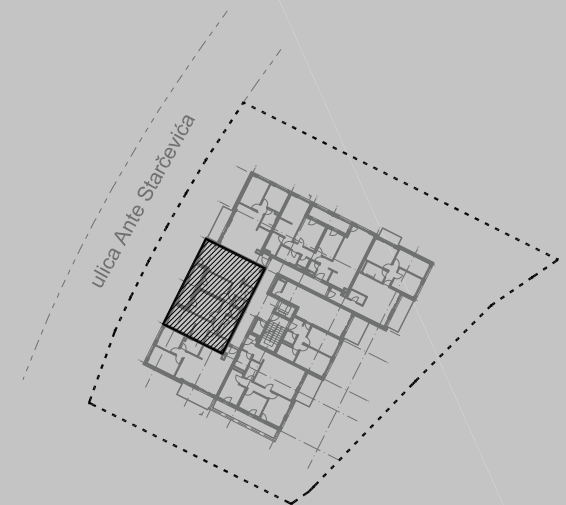

GRAĐEVINA: STAMBENO-POSLOVNA ZGRADA

LOKACIJA: ulica Ante Starčevića, Zaprešić
k.č. 4816/1, k.o. Zaprešić

INVESTITOR: MEŠIĆ COM d.o.o., Strojarska 22, 10 000 Zagreb



S.4.30.

- trosoban -

4. KAT

ISKAZ NETTO POVRŠINE STANA:

naziv prostorije	P (m ²)	koef.	P x K (m ²)	vrsta poda
1. ulazni hodnik	2,86	1,00	2,86	keramika
2. predprostor	1,31	1,00	1,31	parket
3. dnevni boravak s kuhinjom	28,57	1,00	28,57	parket
4. kupaonica	4,23	1,00	4,23	keramika
5. soba	10,40	1,00	10,40	parket
6. soba 2	8,12	1,00	8,12	parket
7. balkon	8,42	0,25	2,11	keramika
UKUPNO:	63,91		57,60	

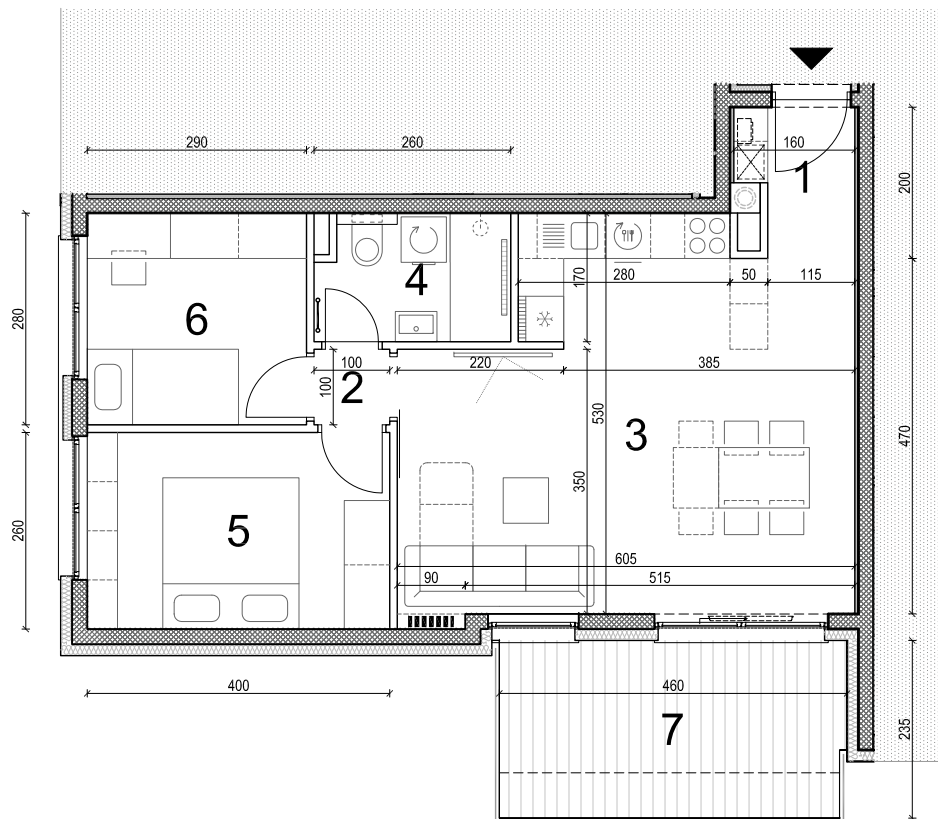

0 | 1 | 2 | 5 | m

GRAĐEVINA: STAMBENO-POSLOVNA ZGRADA

LOKACIJA: ulica Ante Starčevića, Zaprešić
k.č. 4816/1, k.o. Zaprešić

INVESTITOR: MEŠIĆ COM d.o.o., Strojarska 22, 10 000 Zagreb



S.4.31.

- četverosoban -

4. KAT

ISKAZ NETTO POVRŠINE STANA:

naziv prostorije	P (m ²)	koef.	P x K (m ²)	vrsta poda
1. ulazni hodnik	6,27	1,00	6,27	keramika
2. predprostor	4,69	1,00	4,69	parket
3. dnevni boravak s kuhinjom	24,61	1,00	24,61	parket
4. kupaonica	3,50	1,00	3,50	keramika
5. kupaonica 2	4,00	1,00	4,00	keramika
6. soba	11,12	1,00	11,12	parket
7. soba 2	8,47	1,00	8,47	parket
8. soba 3	10,21	1,00	10,21	parket
9. balkon	8,78	0,25	2,20	keramika
10. balkon 2	11,23	0,25	2,81	keramika
UKUPNO:	92,88		77,87	

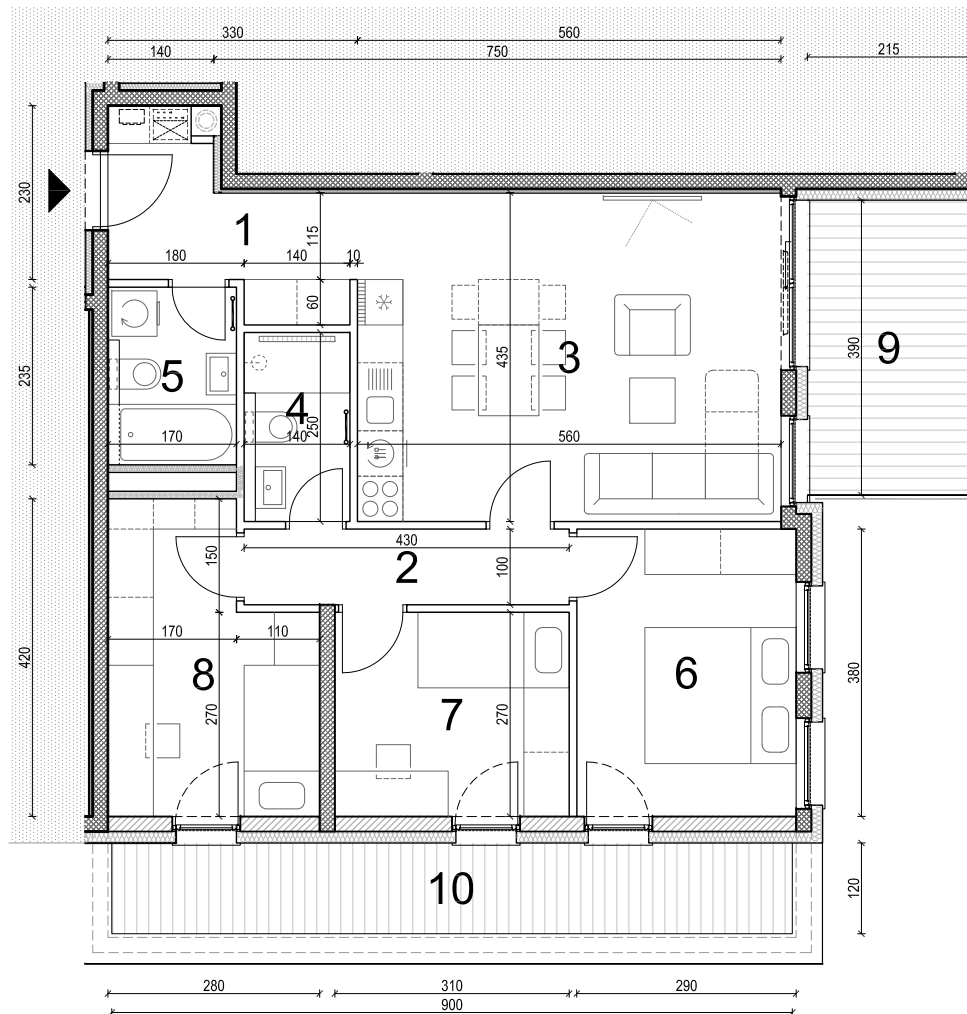

0 | 1 | 2 | 5 | m

GRAĐEVINA: STAMBENO-POSLOVNA ZGRADA

LOKACIJA: ulica Ante Starčevića, Zaprešić
k.č. 4816/1, k.o. Zaprešić

INVESTITOR: MEŠIĆ COM d.o.o., Strojarska 22, 10 000 Zagreb



S.4.32.

- trosoban -

4. KAT

ISKAZ NETTO POVRŠINE STANA:

naziv prostorije	P (m ²)	koef.	P x K (m ²)	vrsta poda
1. ulazni hodnik	7,22	1,00	7,22	keramika
2. dnevni boravak s kuhinjom	32,43	1,00	32,43	parket
3. WC	2,10	1,00	2,10	keramika
4. kupaonica	4,42	1,00	4,42	keramika
5. izba	2,42	1,00	2,42	keramika
6. soba	11,76	1,00	11,76	parket
7. soba 2	10,92	1,00	10,92	parket
8. balkon	7,49	0,25	1,87	keramika
UKUPNO:	78,76		73,14	

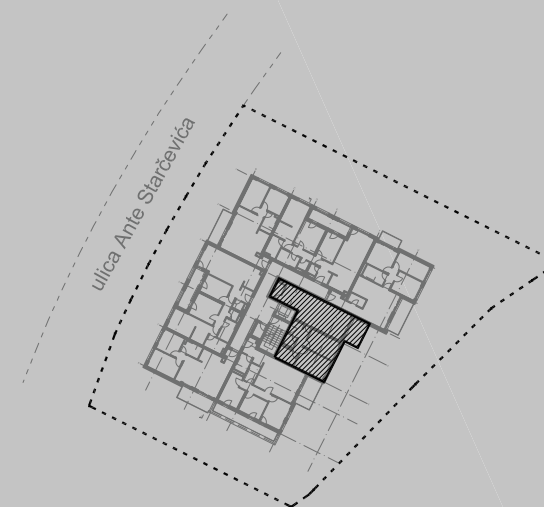
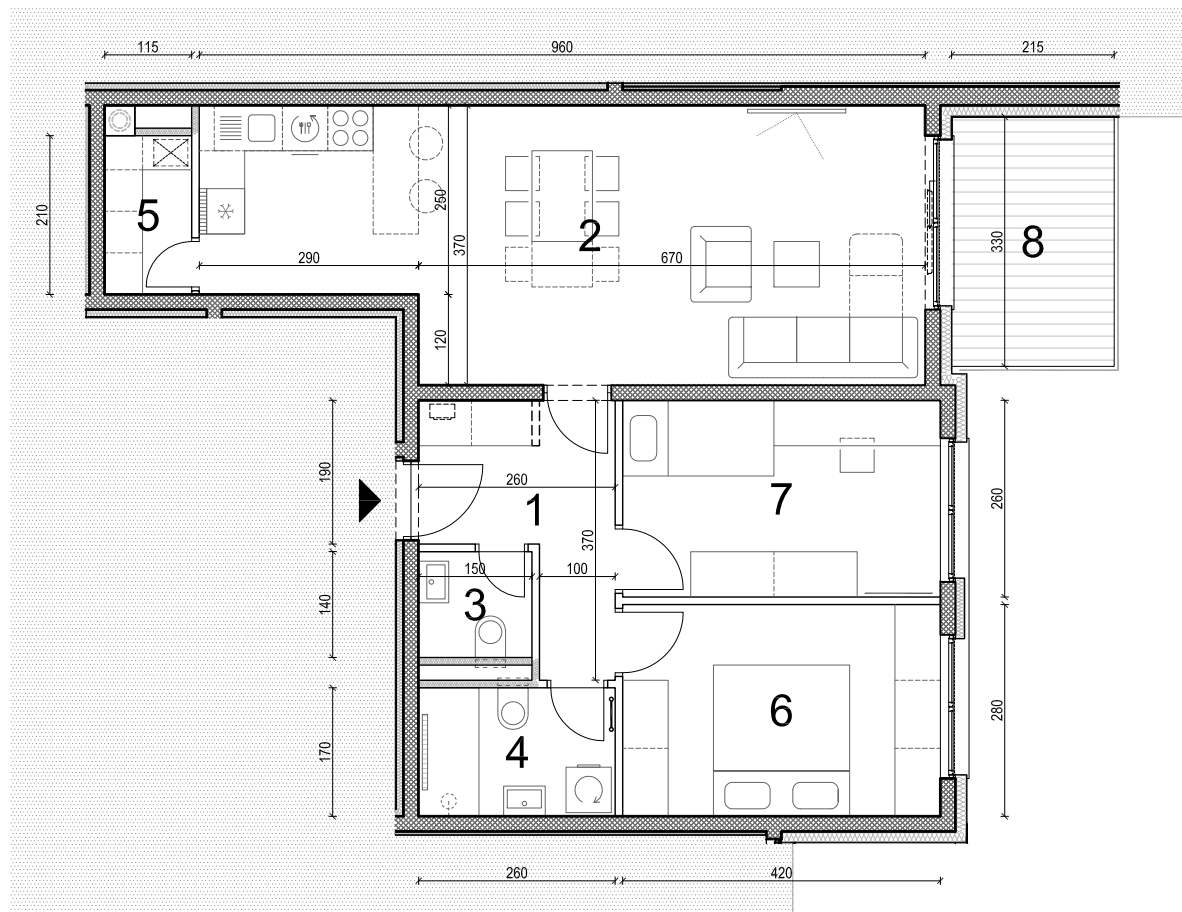

0 | 1 | 2 | 5 | m

GRAĐEVINA: STAMBENO-POSLOVNA ZGRADA

LOKACIJA: ulica Ante Starčevića, Zaprešić
k.č. 4816/1, k.o. Zaprešić

INVESTITOR: MEŠIĆ COM d.o.o., Strojarska 22, 10 000 Zagreb



S.4.33.

- četverosoban -

4. KAT

ISKAZ NETTO POVRŠINE STANA:

naziv prostorije	P (m ²)	koef.	P x K (m ²)	vrsta poda
1. ulazni hodnik	6,37	1,00	6,37	keramika
2. predprostor	3,11	1,00	3,11	parket
3. dnevni boravak s kuhinjom	24,53	1,00	24,53	parket
4. kupaonica	5,10	1,00	5,10	keramika
5. kupaonica	2,82	1,00	2,82	keramika
6. soba	10,64	1,00	10,64	parket
7. soba 2	9,90	1,00	9,90	parket
8. soba 3	9,18	1,00	9,18	parket
9. balkon	7,99	0,25	2,00	keramika
10. balkon 2	3,90	0,25	0,98	keramika
UKUPNO:	83,54		74,62	

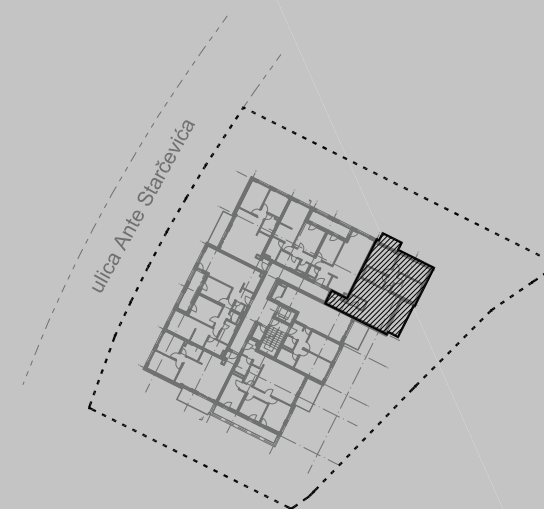
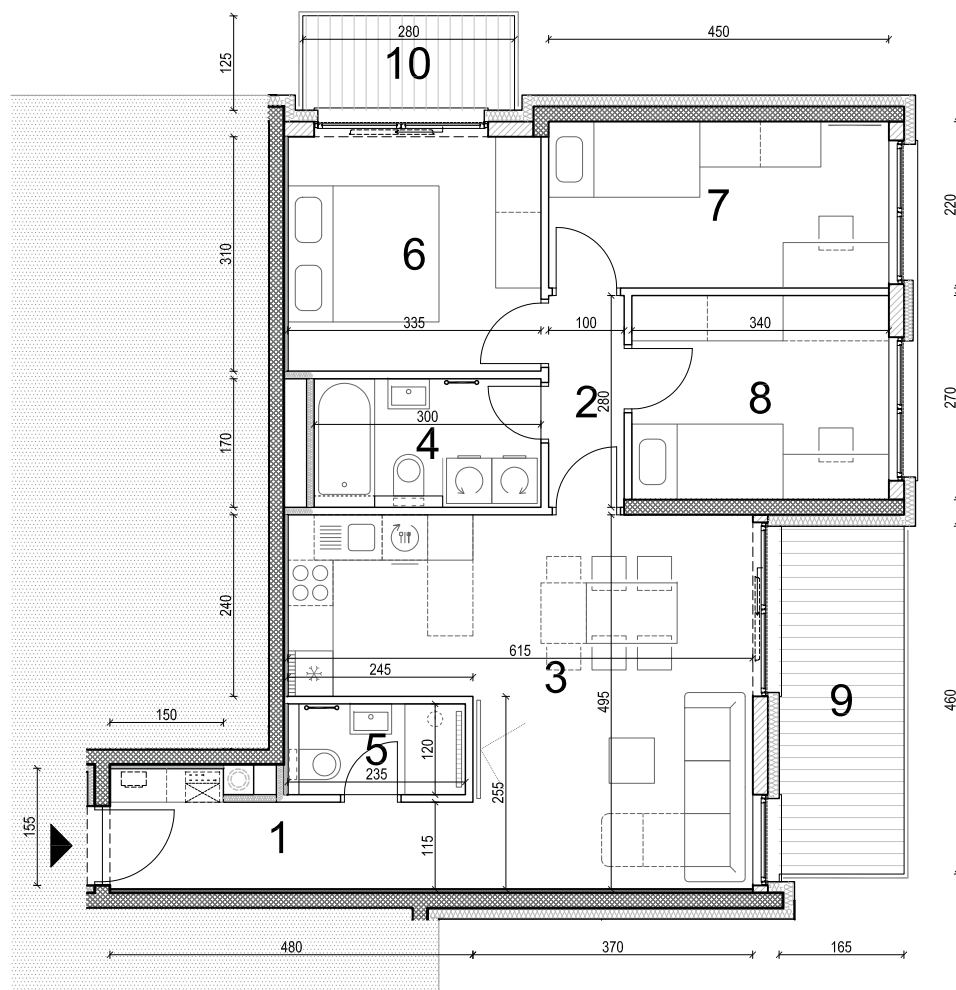

0 | 1 | 2 | 5 | m

GRAĐEVINA: STAMBENO-POSLOVNA ZGRADA

LOKACIJA: ulica Ante Starčevića, Zaprešić
k.č. 4816/1, k.o. Zaprešić

INVESTITOR: MEŠIĆ COM d.o.o., Strojarska 22, 10 000 Zagreb



S.4.34.

- četverosoban -

4. KAT

ISKAZ NETTO POVRŠINE STANA:

<i>naziv prostorije</i>	<i>P (m²)</i>	<i>koef.</i>	<i>P x K (m²)</i>	<i>vrsta poda</i>
1. ulazni hodnik	4,62	1,00	4,62	keramika
2. predprostor	4,87	1,00	4,87	parket
3. dnevni boravak s kuhinjom	27,29	1,00	27,29	parket
4. WC	1,56	1,00	1,56	keramika
5. kupaonica	4,84	1,00	4,84	keramika
6. kupaonica 2	4,49	1,00	4,49	keramika
7. izba	1,69	1,00	1,69	keramika
8. soba	16,61	1,00	16,61	parket
9. soba 2	11,26	1,00	11,26	parket
10. soba 3	9,10	1,00	9,10	parket
11. loggia	8,13	0,75	6,10	keramika
UKUPNO:	94,46		92,43	

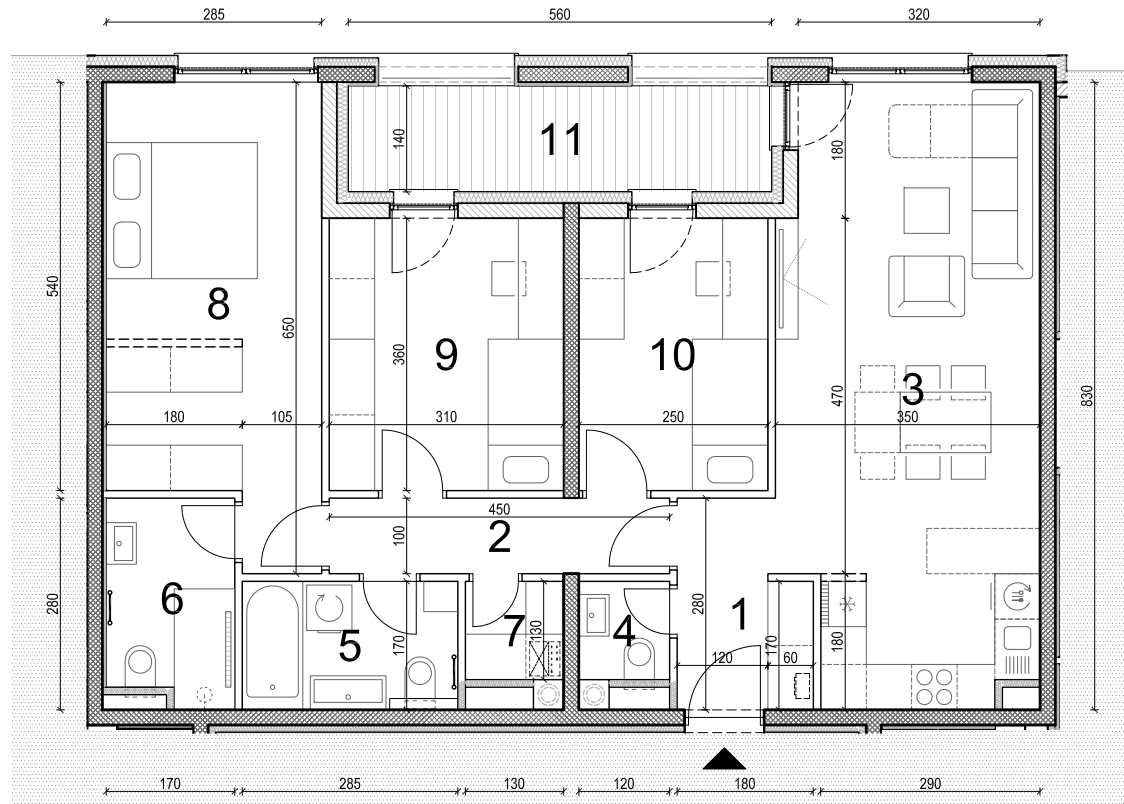

0 | 1 | 2 | 5 | m